

Ассоциация «Объединение
градостроительного планирования и проектирования»
Общество с ограниченной ответственностью
«Сфера-Мск»

Жилой дом переменной этажности со встроенными
нежилыми помещениями на первом этаже (3 очередь
строительства) комплекса жилых домов в д. Сапроново
Ленинского района Московской области по адресу:
Московская область, Ленинский район, Городское поселение
Горки Ленинские, д. Сапроново, Российская Федерация

РАБОЧАЯ ДОКУМЕНТАЦИЯ

Архитектурные решения.
Основной комплект рабочих чертежей.
Отделка.

02-01/17-AP6

Книга 1

2019

Ассоциация «Объединение
градостроительного планирования и проектирования»
Общество с ограниченной ответственностью
«Сфера-Мск»

Жилой дом переменной этажности со встроенными
нежилыми помещениями на первом этаже (3 очередь
строительства) комплекса жилых домов в д. Сапроново
Ленинского района Московской области по адресу:
Московская область, Ленинский район, Городское поселение
Горки Ленинские, д. Сапроново, Российская Федерация

РАБОЧАЯ ДОКУМЕНТАЦИЯ

Архитектурные решения.
Основной комплект рабочих чертежей.
Отделка.

02-01/17-AP6

Книга 1

Главный инженер проекта

Е.В.Семенов

2019

Согласовано			
Инв. № подл.	Взам. инв. №		
	Подп. и дата		

Ведомость документов основного комплекта рабочих чертежей.		
Обозначение	Наименование	Примечание
02-01/17-AP1	Маркировочные планы.	2 книги
02-01/17-AP2	Монтажные планы.	2 книги
02-01/17-AP3	Фасады. Разрезы.	
02-01/17-AP4	Сечения. Узлы.	2 книги
02-01/17-AP5	Заполнение проемов.	
02-01/17-AP6	Отделка.	2 книги

Ведомость ссылочных документов.		
Обозначение	Наименование	Примечание
Серия 1.031.9-3.10	Перегородки поэлементной сборки из гипсоволокнистых листов на металлическом и деревянном каркасах для жилых, общественных и производственных зданий. Выпуск 3.	
Серия 1.073.9-2.08	Комплектные системы Кнауф. Облицовки поэлементной сборки из гипсокартонных листов ограждающих конструкций для жилых, общественных и производственных зданий.	
СП 29.13330.2011	Полы.	
СНиП 3.04.01-87	Изоляционные и отделочные покрытия	

Настоящая проектная документация разработана в соответствии с градостроительным планом земельного участка, заданием на проектирование, градостроительным регламентом, документами об использовании земельного участка для строительства, техническими регламентами, в том числе устанавливающими требования по обеспечению безопасной эксплуатации зданий, строений, сооружений и безопасного использования прилегающих к ним территорий, и с соблюдением технических условий.

Главный инженер проекта

Е.В. Семенов

Общие указания.

1. Настоящий комплект рабочей документации по объекту: Многоквартирный жилой дом для строительства по адресу Московская обл., Ленинский район, г. Горки Ленинские, д. Сапроново, уч.№50:21:0000000:34153 (3 очередь строительства) выполнен ООО "Сфера-Мск" на основании договора 02-01/17 от 11.01.2017 и утверждённой Заказчиком проектной документации (положительное заключение экспертизы № 76-2-1-3-1366-18 от 10 декабря 2018 года).

2. В проектируемом здании предусматривается:

- финишная отделка помещений общего пользования жилой части, в том числе: тамбуров, вестибюлей, лифтовых холлов, общих коридоров и лестничных клеток;
- финишная отделка технических помещений;
- отделка «под чистовую» предусмотрена в квартирах;
- встроенные помещения общественного назначения сдаются без отделки, за исключением полов, выполненных с учётом требований СП129.13330.2011 и СП50.13330.2012. Отделка указанных помещений выполняется силами собственников данных помещений;
- помещения подвального этажа сдаются без отделки (за исключением технических помещений).

3. В соответствии с требованиями пожарной безопасности отделка помещений на путях эвакуации (к которым относятся: тамбуры, вестибюли, лифтовые холлы, общие коридоры, лестничные клетки) должна быть выполнена из материалов удовлетворяющих п.4.3.2 СП1.13130.2009.

4. Описание используемых типов отделки и материалов.

4.1. Отделка теплосполья.

Без отделки. Полы - затёртая поверхность монолитной ж.б. фундаментной плиты. Стены - неотделанные поверхности железобетонных, сборных ГВЛ перегородок. Кирпичные стены: однослойная улучшенная гипсовая штукатурка из сухих смесей. Потолки - неотделанная поверхность ж.б. перекрытия подвала.

4.2. Технические помещения.

Отделка технических помещений должна исключать образование пыли и позволять производить влажную и/или вакуумную уборку. Полы в технических помещениях (ИТП, насосные, серверная, электрощитовые) - затёртая поверхность монолитных ж.б. перекрытий и фундаментной плиты (при необходимости дополнительно обработанная для соблюдения требований по образованию пыли). Стены штукатурятся и окрашиваются водостойкими красками на всю высоту (не менее 1,8 м) по подготовленной поверхности. Потолок (и при наличии неокрашенные стены выше 1,8 м) - окраска вододисперсионными красками по подготовленной поверхности.

4.3. Отделка помещений общего пользования жилой части здания.

Полы: покрытие из керамогранитной плитки на клеовом составе.

Стены: высококачественная штукатурка, покраска ВЭ краской.

Потолок: высококачественная улучшенная штукатурка сухой гипсовой смесью, шпателька, покраска вододисперсионной краской. В местах устройства подвесного потолка применяются потолки П112 Серия 1.045.09-2.08 с каркасом из негорючего материала с последующей окраской вододисперсионной краской.

4.4. Отделка квартир.

Полы: т=70 мм, ц.п. стяжка 50 мм, звукоизоляция 20 мм. В санузлах -цементно-песчаная стяжка М150 толщиной 50 мм, обмазочная полимерная гидроизоляция в два слоя с заходом на стены на 200 мм.

Стены: однослойная улучшенная гипсовая штукатурка из сухих смесей (10-15 мм).

Потолок: без отделки.

4.5. Отделка встроенных помещений общественного назначения.

Отделка данных помещений производится силами собственников с учётом противопожарных и санитарно-эпидемиологических требований сертифицированными материалами. Полы - ЭППС 50 мм по монолитному ж.б. перекрытию подвала, цементно-песчаная стяжка М150 толщиной 50 мм. В санузлах - обмазочная полимерная гидроизоляция в два слоя с заходом на стены на 200 мм.

Ведомость рабочих чертежей основного комплекта 02-01/17-АР6.		
Лист	Наименование	Примечание
2.1	Общие данные (начало).	Книга 1. Изм.(1) зам.
2.2	Общие данные (окончание).	Изм.1 (зам.)
3	Секция 1. План отделки подвала на отм. -3.150. M 1:100	Изм.1 (зам.)
4	Секция 1. План отделки 1 этажа. M 1:100	Изм.1 (зам.)
5	Секция 1. План отделки 2-8 этажа. M 1:100	Изм.1 (зам.)
6	Секция 1. План отделки 9 этажа. M 1:100	Изм.1 (зам.)
7	Секция 2. План отделки подвала на отм. -3.150. M 1:100	
8	Секция 2. План отделки 1 этажа. M 1:100	Изм.1 (зам.)
9	Секция 2. План отделки 2-6 этажа. M 1:100	Изм.1 (зам.)
10	Секция 2. План отделки 7 этажа. M 1:100	Изм.1 (зам.)
11	Секция 2. План отделки 8 этажа. M 1:100	Изм.1 (зам.)
12	Секция 2. План отделки 9 этажа. M 1:100	Изм.1 (зам.)
13	Секция 3. План отделки подвала на отм.-3150. M 1:100	
14	Секция 3. План отделки 1-го этажа. M 1:100	Изм.1 (зам.)
15	Секция 3 План отделки 2-8 этажа. M 1:100	Изм.1 (зам.)
16	Секция 3. План отделки 9-11 этажа. M 1:100	Изм.1 (зам.)
17	Секция 3. План отделки 12 этажа. M 1:100	Изм.1 (зам.)
18	Секция 3. План отделки 13 этажа. M 1:100	Изм.1 (зам.)
19	Секция 3. План отделки 14 этажа. M 1:100	Изм.1 (зам.)
20	Секция 3. План отделки план на отм. +41.870 с выходами на эксплуатируемую кровлю. M 1:100	Изм.1 (зам.)
21	Общие данные.	Книга 2
22	Секция 4. План отделки подвала на отм. -2.850. M 1:100	
23	Секция 4. План отделки 1 этажа. M 1:100	Изм.1 (зам.)
24	Секция 4. План отделки 2-6 этажа. M 1:100	Изм.1 (зам.)
25	Секция 4. План отделки 7 этажа. M 1:100	Изм.1 (зам.)
26	Секция 4. План отделки 8 этажа. M 1:100	Изм.1 (зам.)
27	Секция 5. План отделки подвала на отм. -2.850. M 1:100	
28	Секция 5. План отделки 1 этажа. M 1:100	Изм.1 (зам.)
29	Секция 5. План отделки 2-8 этажа. M 1:100	Изм.1 (зам.)
30	Секция 5. План отделки 9 этажа. M 1:100	Изм.1 (зам.)
31	Секция 6. План отделки подвала на отм. -2.850. M 1:100	
32	Секция 6. План отделки 1 этажа. M 1:100	Изм.1 (зам.)
33	Секция 6. План отделки 2-5 этажа. M 1:100	Изм.1 (зам.)
34	Секция 6. План отделки 6 этажа. M 1:100	Изм.1 (зам.)
35	Секция 6. План отделки 7 этажа. M 1:100	Изм.1 (зам.)
36	Секция 6. План отделки 8 этажа. M 1:100	Изм.1 (зам.)
37	Секция 7. План отделки подвала на отм. -2.850. M 1:100	
38	Секция 7. План отделки 1 этажа. M 1:100	Изм.1 (зам.)
39	Секция 7. План отделки 2 этажа. M 1:100	Изм.1 (зам.)
40	Секция 7. План отделки 3-6 этажа. M 1:100	Изм.1 (зам.)
41	Секция 7. План отделки 7-8 этажа. M 1:100	Изм.1 (зам.)
42	Секция 7. План отделки 9 этажа. M 1:100	Изм.1 (зам.)
43	Секция 8. План отделки подвала на отм. -2.850. M 1:100	
44	Секция 8. План отделки 1 этажа. M 1:100	Изм.1 (зам.)
45	Секция 8. План отделки 2-6 этажа. M 1:100	Изм.1 (зам.)
46	Секция 8. План отделки 7 этажа. M 1:100	Изм.1 (зам.)
47	Секция 8. План отделки 8 этажа. M 1:100	Изм.1 (зам.)

± 0.000 = 161.15						Заказчик: ООО"Брусника. Москва" 02-01/17-АП6			
						Московская обл., Ленинский район, г.п. Горки Ленинские, д. Сапроново, уч. №50:21:0000000:34153 (3 очередь строительства)			
1	41	Зам.	<i>Мис</i>	07.11.19	Многоквартирный жилой дом				
Изм. Кол.уч	Лист № док	Подпись	Дата						
ГИП	Семенов	<i>Сев</i>	07.11.19	Стадия		Лист	Листов		
Разработал	Мищенко	<i>Мис</i>	07.11.19	Р		2.1	61		
Общие данные (начало).								Сфера-Мск	
Норм.контр.	Янголь	<i>Ян</i>	07.11.19						

[illegible]

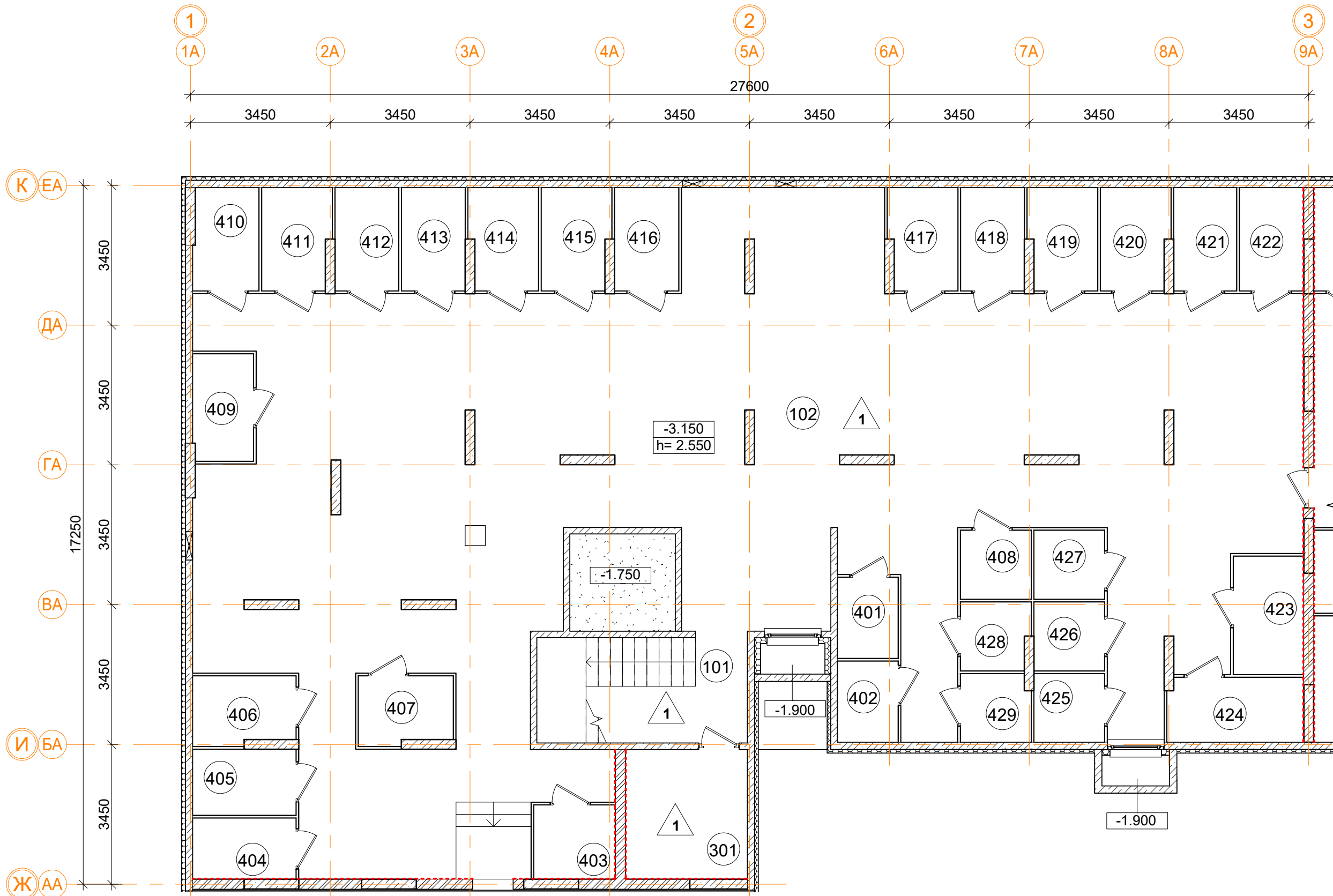

Ведомость отделки помещений								
Марка помещ.	Помещение	Потолок		Перегородки		Пол		Примечание
		Вид отделки	Площадь м²	Вид отделки	Площадь м²	Вид отделки	Площадь м²	
101-102 401-429		Тип 1		Штукатурка	81.0	Тип 1	389.4	

Условные обозначения

- высококачественное оштукатуривание, покраска вододисперсионной краской
- однослойная улучшенная гипсовая штукатурка из сухих смесей (10 мм)
- покраска подготовленной поверхности
- 101 - номер помещения по экспликации
- 1 - тип пола

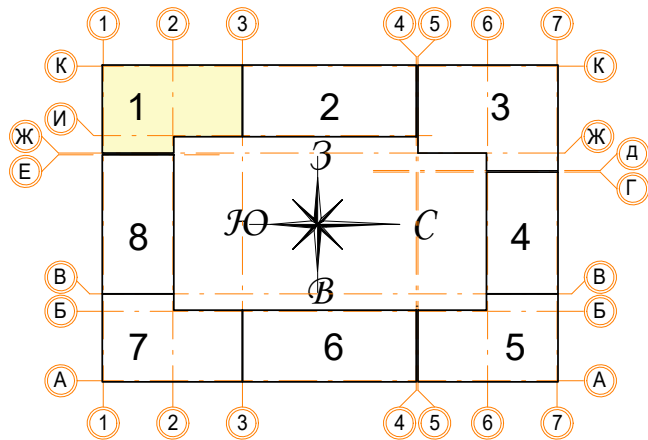

Примечание:

- Зашивку коммуникационных ниш производить после монтажа инженерных сетей с учетом возможности последующего подключения.
- Высоту подвесного потолка ГКЛ выполнить минимальной после монтажа инженерных коммуникаций. Заполнение оконных, балконных и дверных проемов смотреть АР 2.5 (Окна, двери, витражи).
- В помещениях тамбуров предусмотреть устройство грязезащиты (по согласованию с заказчиком).
- Отделка потолков в лестничных клетках дана с учетом площади лестничных маршей по нижней плоскости.
- Площади отделки стен и перегородок даны за вычетом проемов.

В ПРОИЗВОДСТВО РАБОТ

«___» _____ 20__ г.

подпись _____

± 0.000 = 161.15				Заказчик: ООО"Брусника. Москва" 02-01/17-АР6			
1	Зам.	Иванов	07.11.19	Московская обл., Ленинский район, г.п. Горки Ленинские, д. Сапроново, уч. №50:21:0000000:34153 (3 очередь строительства)			
Изм. Кол.уч. Лист № док. Подпись Дата				Многоквартирный жилой дом			
Разработал Мищенко Иван				Секция 1. План отделки подвала на отм. -3.150. М 1:100			
Норм.контр. Янголь				Сфера-Мск			

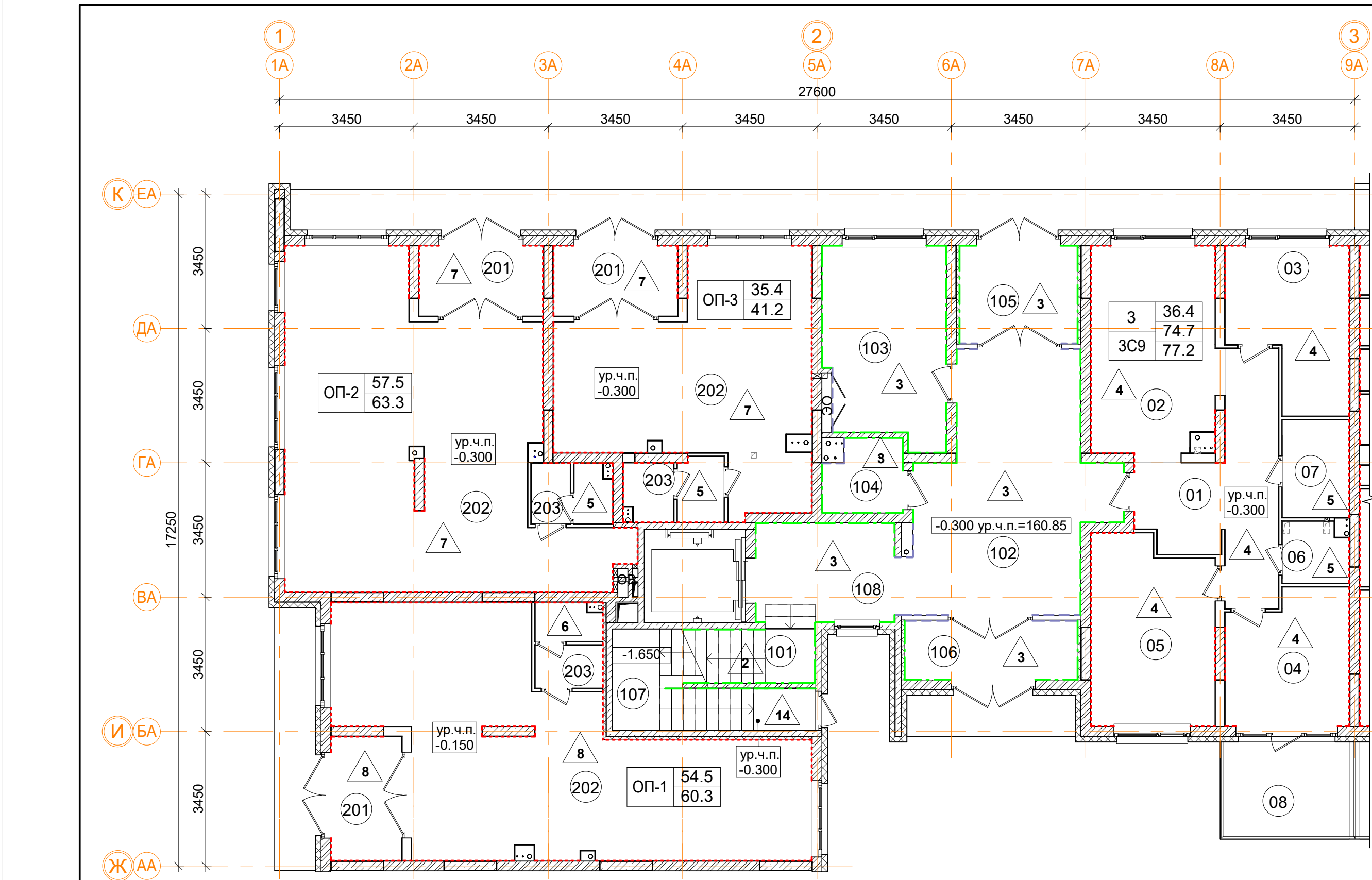

Ведомость отделки помещений								
Марка помещ.	Помещение	Потолок		Перегородки		Пол		Примечание
		Вид отделки	Площадь м²	Вид отделки	Площадь м²	Вид отделки	Площадь м²	
Ведомость отделки жилых помещений.								
3С9	Квартира	Тип 1		Штукатурка	134.3	Тип 4	67.8	
						Тип 5	6.9	
Ведомость отделки общественных помещений.								
ОП-1	Общественное помещение	Тип 1		Штукатурка	121.9	Тип 6	3.6	
						Тип 8	57.0	
ОП-2	Общественное помещение	Тип 1		Штукатурка	107.3	Тип 5	3.1	
						Тип 7	60.6	
ОП-3	Общественное помещение	Тип 1		Штукатурка	92.5	Тип 5	3.9	
						Тип 7	37.2	
Ведомость отделки помещений общего пользования.								
101	Лестничная клетка			Штукатурка, окраска водоземл. краской	21.5	Тип 2	18.5	
102	Вестибюль	Тип 3	27.7	Покраска подготовл. поверхности	41.1	Тип 3	27.7	
				Штукатурка, окраска водоземл. краской	41.9			
103	Колясочная	Тип 3	15.3	Штукатурка, окраска водоземл. краской	43.6	Тип 3	15.3	
104	КУИ	Тип 3	3.6	Штукатурка, окраска водоземл. краской	20.7	Тип 3	3.6	
105	Тамбур	Тип 3	7.6	Штукатурка, окраска водоземл. краской	21.2	Тип 3	7.6	
106	Тамбур	Тип 3	6.7	Штукатурка, окраска водоземл. краской	19.2	Тип 3	6.7	
107	Лестничная клетка	Тип 1		Штукатурка, окраска водоземл. краской	12.1	Тип 14	1.4	
108	Лифтовой холл	Тип 3	9.1	Штукатурка, окраска водоземл. краской	23.9	Тип 3	9.1	

1.1

Условные обозначения

- высококачественное оштукатуривание, покраска водоземлюсионной краской
- однослойная улучшенная гипсовая штукатурка из сухих смесей (10 мм)
- покраска подготовленной поверхности
- 101 - номер помещения по экспликаци
- 1 - тип пола

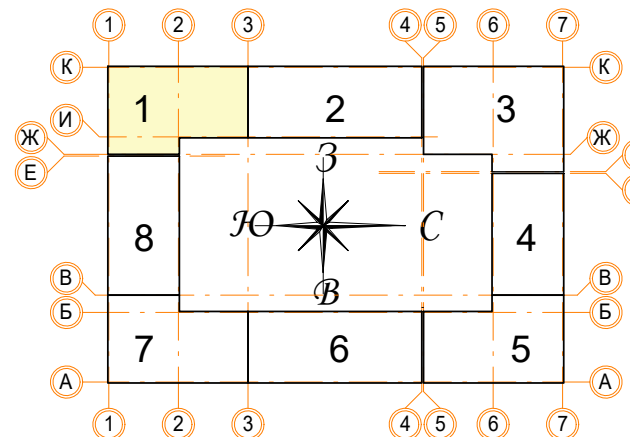





Примечание:

- Зашивку коммуникационных ниш производить после монтажа инженерных сетей с учетом возможности последующего подключения.
- Высоту подвесного потолка ГКЛ выполнить минимальной после монтажа инженерных коммуникаций. Заполнение оконных, балконных и дверных проемов смотреть АР 2.5 (Окна, двери, витражи).
- В помещениях тамбуров предусмотреть устройство грязезащиты (по согласованию с заказчиком).
- Отделка потолков в лестничных клетках дана с учетом площади лестничных маршей по нижней плоскости.
- Площади отделки стен и перегородок даны за вычетом проемов.

В ПРОИЗВОДСТВО РАБОТ

«_____» _____ 20__ г.

подпись _____

± 0.000 = 161.15										
					Заказчик: ООО"Брусника. Москва" 02-01/17-AP6					
1	1	Зам.			07.11.19	Московская обл., Ленинский район, г.п. Горки Ленинские, д. Сапоново, уч. №50:21:0000000:34153 (3 очередь строительства)				
Изм. Кол.уч	Лист	№ док	Подпись	Дата	Многоквартирный жилой дом			Стадия	Лист	Листов
Разработал	Мищенко			07.11.19				Р	4	
					Секция 1. План отделки 1 этажа. М 1:100				Сфера-Мск	
Норм.контр.	Янголь			07.11.19						

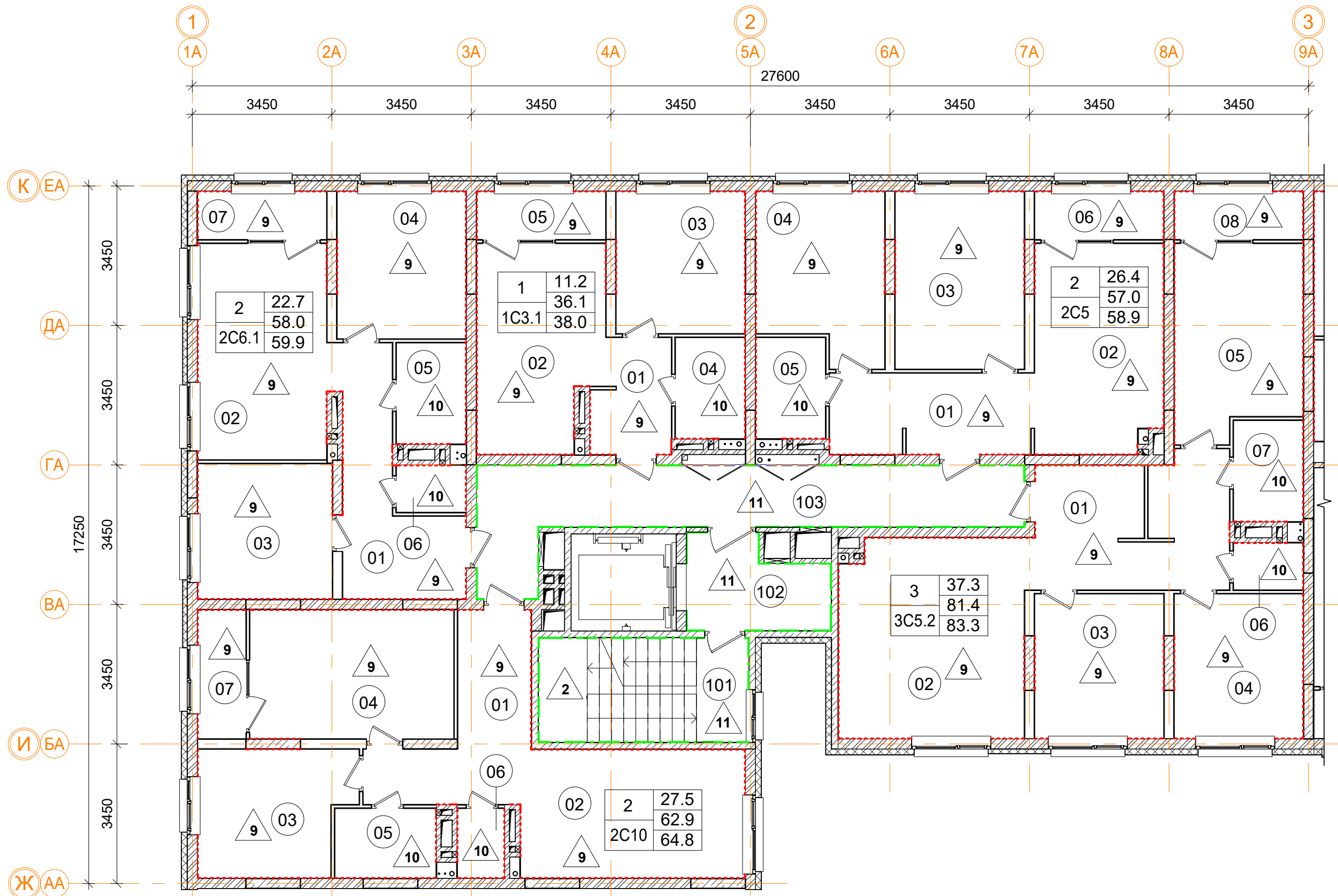

Ведомость отделки помещений

Марка помещ.	Помещение	Потолок		Перегородки		Пол		Примечание
		Вид отделки	Площадь м²	Вид отделки	Площадь м²	Вид отделки	Площадь м²	
Ведомость отделки жилых помещений.								
1C3.1	Квартира	Тип 1		Штукатурка	74.8	Тип 9	35.6	
						Тип 10	4.3	
2C5	Квартира	Тип 1		Штукатурка	89.5	Тип 9	56.5	
						Тип 10	4.3	
2C6.1	Квартира	Тип 1		Штукатурка	104.7	Тип 9	55.5	
						Тип 10	6.3	
2C10	Квартира	Тип 1		Штукатурка	128.8	Тип 9	60.4	
						Тип 10	6.3	
3C5.2	Квартира	Тип 1		Штукатурка	142.0	Тип 9	78.9	
						Тип 10	6.3	
Ведомость отделки помещений общего пользования.								
101	Лестничная клетка	Тип 2	12.8	Штукатурка, окраска водоэмул. краской	38.0	Тип 2	13.5	
						Тип 11	2.6	
102	Лифтовой холл	Тип 2	7.3	Штукатурка, окраска водоэмул. краской	24.7	Тип 11	7.3	
103	Коридор	Тип 2	23.3	Покраска подготовл. поверхности	4.5	Тип 11	23.3	
				Штукатурка, окраска водоэмул. краской	68.9			

1.1

Условные обозначения

- высококачественное оштукатуривание, покраска водоэмульсионной краской
- однослойная улучшенная гипсовая штукатурка из сухих смесей (10 мм)
- покраска подготовленной поверхности
- 101 - номер помещения по экспликации
- 1 - тип пола

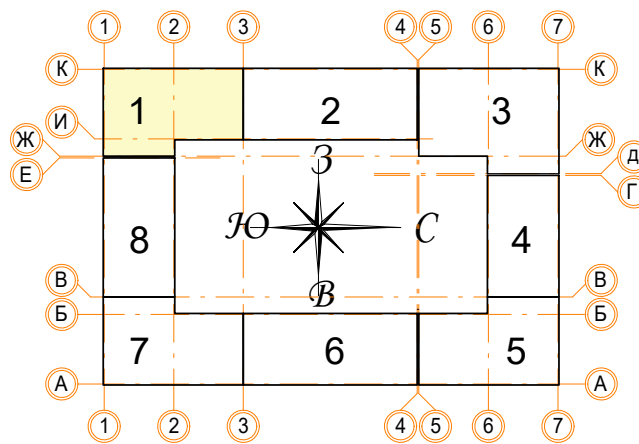

Примечание:

- Зашивку коммуникационных ниш производить после монтажа инженерных сетей с учетом возможности последующего подключения.
- Высоту подвесного потолка ГКЛ выполнить минимальной после монтажа инженерных коммуникаций. Заполнение оконных, балконных и дверных проемов смотреть АР 2.5 (Окна, двери, витражи).
- В помещениях тамбуров предусмотреть устройство грязезащиты (по согласованию с заказчиком).
- Отделка потолков в лестничных клетках дана с учетом площади лестничных маршей по нижней плоскости.
- Площади отделки стен и перегородок даны за вычетом проемов.

В ПРОИЗВОДСТВО РАБОТ

« » 20 г.

подпись _____

Заказчик: ООО"Брусника. Москва" 02-01/17-АР6

Московская обл., Ленинский район, г.п. Горки Ленинские, д. Сапраново, уч. №50:21:0000000:34153 (3 очередь строительства)

Многоквартирный жилой дом	Стадия	Лист	Листов
	Р	5	

Секция 1. План отделки 2-8 этажа. М 1:100		Сфера-Мск
---	--	-----------

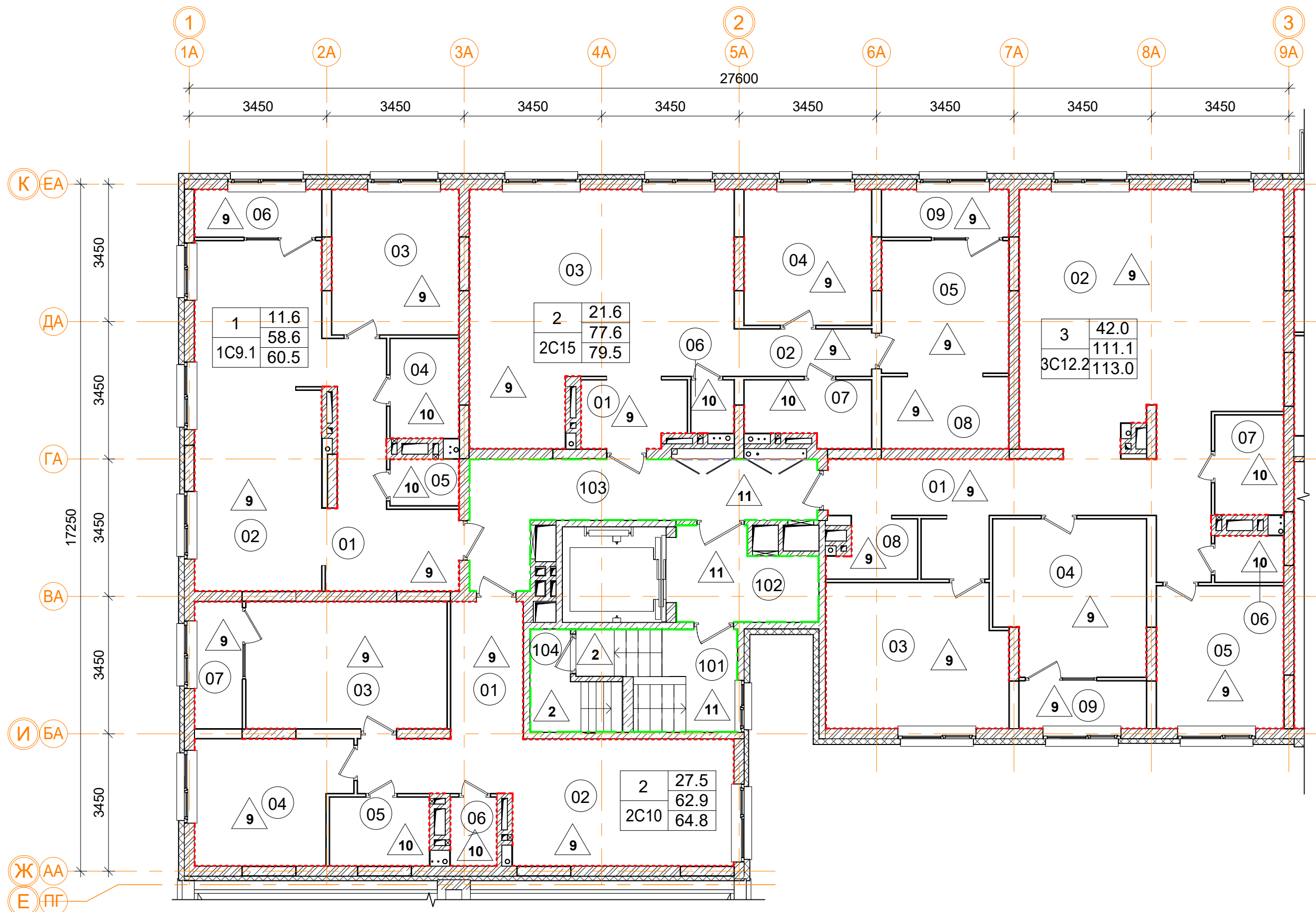

Ведомость отделки помещений

Марка помещ.	Помещение	Потолок		Перегородки		Пол		Примечание
		Вид отделки	Площадь м²	Вид отделки	Площадь м²	Вид отделки	Площадь м²	
Ведомость отделки жилых помещений.								
1C9.1	Квартира	Тип 1		Штукатурка	118.5	Тип 9	56.1	
						Тип 10	6.3	
2C10	Квартира	Тип 1		Штукатурка	148.7	Тип 9	60.4	
						Тип 10	6.3	
2C15	Квартира	Тип 1		Штукатурка	136.6	Тип 9	75.1	
						Тип 10	6.2	
3C12.2	Квартира	Тип 1		Штукатурка	180.4	Тип 9	108.6	
						Тип 10	6.3	
Ведомость отделки помещений общего пользования.								
101	Лестничная клетка	Тип 2	20,3	Штукатурка, окраска водоземл. краской	43.9	Тип 2	4.2	
						Тип 11	3.3	
102	Лифтовой холл	Тип 3	7.3	Штукатурка, окраска водоземл. краской	26.7	Тип 11	7.3	
103	Коридор	Тип 3	16.0	Покраска подготовл. поверхности	5.7	Тип 11	16.0	
				Штукатурка, окраска водоземл. краской	53.3			
104	Выход на кровлю	Тип 1		Штукатурка, окраска водоземл. краской	4.1	Тип 2	3.0	

Условные обозначения

- высококачественное оштукатуривание, покраска водоземulsionной краской
- однослойная улучшенная гипсовая штукатурка из сухих смесей (10 мм)
- покраска подготовленной поверхности
- (101) - номер помещения по экспликации
- 1 - тип пола

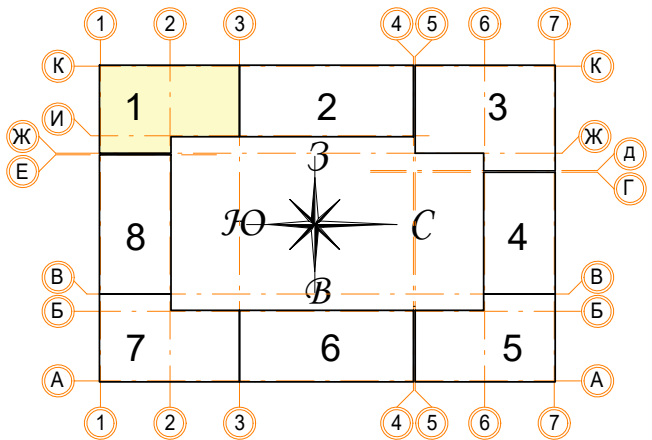

Примечание:

- Защивку коммуникационных ниш производить после монтажа инженерных сетей с учетом возможности последующего подключения.
- Высоту подвесного потолка ГКЛ выполнить минимальной после монтажа инженерных коммуникаций. Заполнение оконных, балконных и дверных проемов смотреть АР 2.5 (Окна, двери, витражи).
- В помещениях тамбуров предусмотреть устройство грязезащиты (по согласованию с заказчиком).
- Отделка потолков в лестничных клетках дана с учетом площади лестничных маршей по нижней плоскости.
- Площади отделки стен и перегородок даны за вычетом проемов.

В ПРОИЗВОДСТВО РАБОТ

«_____» _____ 20__ г.

подпись _____

Заказчик: ООО"Брусника. Москва" 02-01/17-АР6

Московская обл., Ленинский район, г.п. Горки Ленинские, д. Сапоново, уч. №50:21:0000000:34153 (3 очередь строительства)

Многоквартирный жилой дом Стадия Р Лист 6 Листов

Секция 1. План отделки 9 этажа. М 1:100 Сфера-Мск

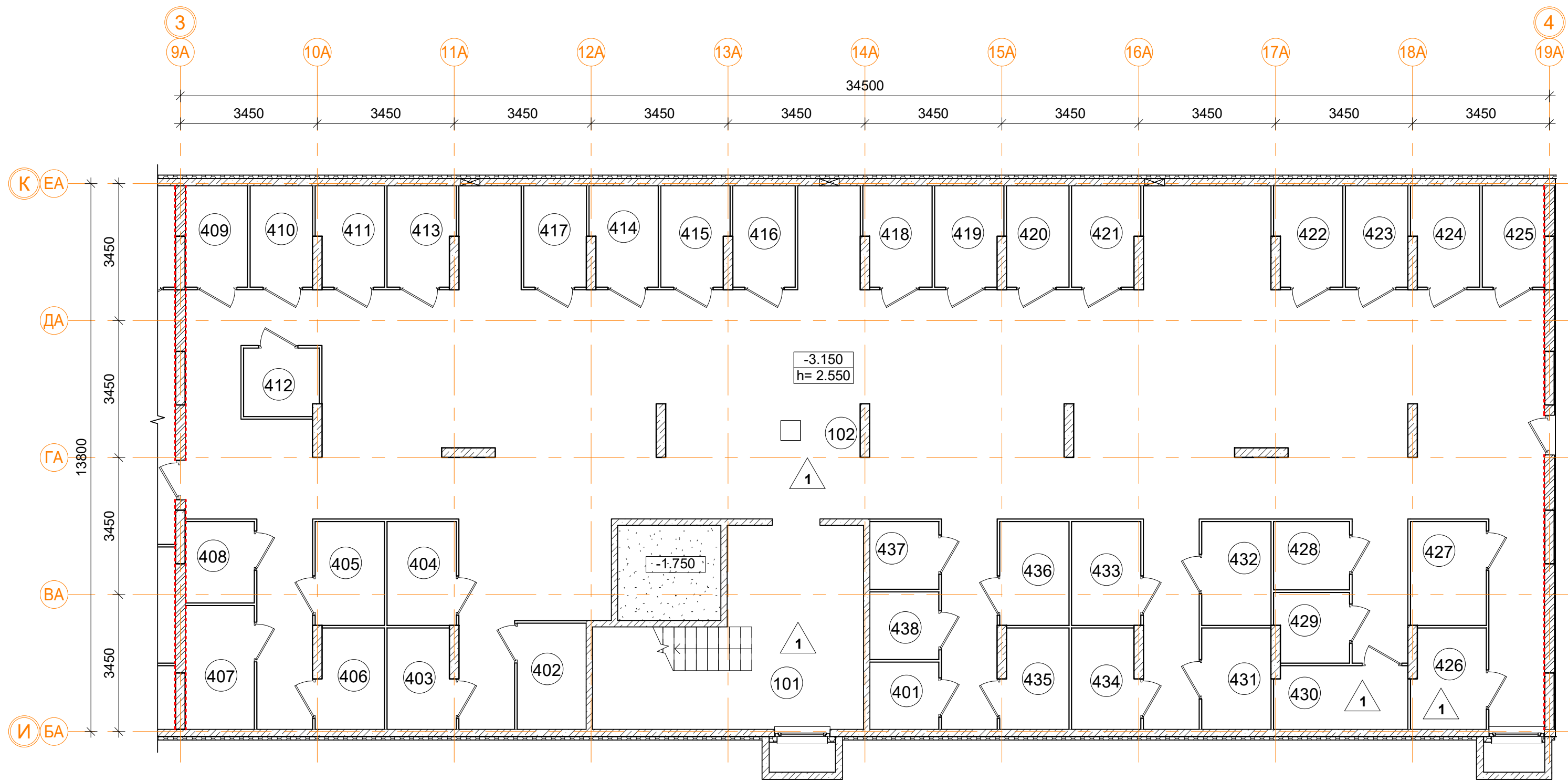

Ведомость отделки помещений

Марка помещ.	Помещение	Потолок		Перегородки		Пол		Примечание
		Вид отделки	Площадь м²	Вид отделки	Площадь м²	Вид отделки	Площадь м²	
101-102 401-438		Тип 1		Штукатурка	65.6	Тип 1	440.0	

Условные обозначения

- высококачественное оштукатуривание, покраска водоземulsionной краской
- однослойная улучшенная гипсовая штукатурка из сухих смесей (10 мм)
- покраска подготовленной поверхности
- 101 - номер помещения по экспликации
- 1 - тип пола

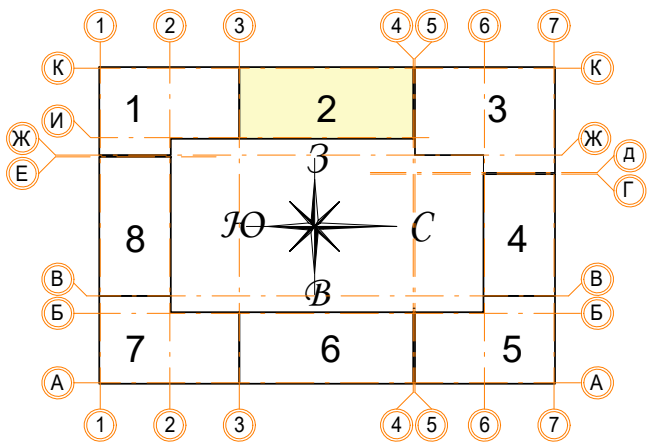

Примечание:

- Зашивку коммуникационных ниш производить после монтажа инженерных сетей с учетом возможности последующего подключения.
- Высоту подвесного потолка ГКЛ выполнить минимальной после монтажа инженерных коммуникаций. Заполнение оконных, балконных и дверных проемов смотреть АР 2.5 (Окна, двери, витражи).
- В помещениях тамбуров предусмотреть устройство грязезащиты (по согласованию с заказчиком).
- Отделка потолков в лестничных клетках дана с учетом площади лестничных маршей по нижней плоскости.
- Площади отделки стен и перегородок даны за вычетом проемов.

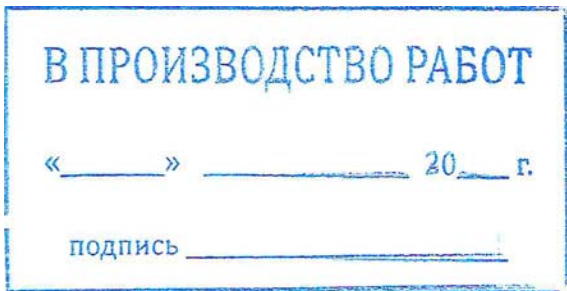

Заказчик: ООО"Брусника. Москва"				02-01/17-AP6		
Московская обл., Ленинский район, г.п. Горки Ленинские, д. Сапроново, уч. №50:21:0000000:34153 (3 очередь строительства)						
Многоквартирный жилой дом				Стадия	Лист	Листов
				Р	7	
Секция 2. План отделки подвала на отм. -3.150. М 1:100				Сфера-Мск		
Изм.	Кол.уч.	Лист № док.	Подпись	Дата		
Разработал	Мищенко			07.11.19		
Норм.контр.	Янголь			07.11.19		

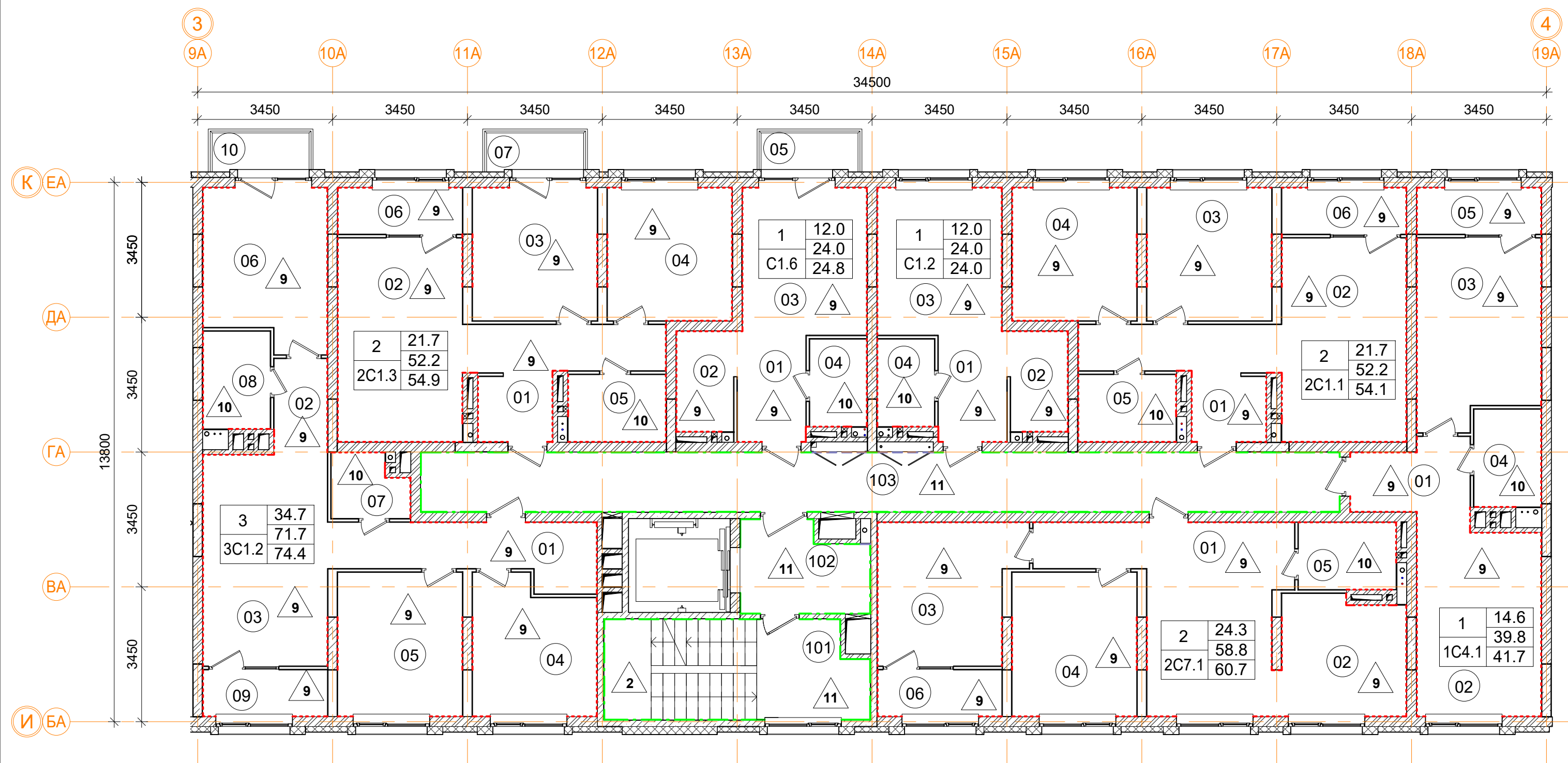

Ведомость отделки помещений

Марка помещ.	Помещение	Потолок		Перегородки		Пол		Примечание
		Вид отделки	Площадь м²	Вид отделки	Площадь м²	Вид отделки	Площадь м²	
Ведомость отделки жилых помещений.								
1С4.1	Квартира	Тип 1		Штукатурка	99.1	Тип 9	39.2	
						Тип 10	4.3	
2С1.1	Квартира	Тип 1		Штукатурка	107.6	Тип 9	51.7	
						Тип 10	4.3	
2С1.3	Квартира	Тип 1		Штукатурка	106.1	Тип 9	51.7	
						Тип 10	4.3	
2С7.1	Квартира	Тип 1		Штукатурка	111.1	Тип 9	58.2	
						Тип 10	4.3	
3С1.2	Квартира	Тип 1		Штукатурка	132.4	Тип 9	68.2	
						Тип 10	7.3	
С1.2	Квартира	Тип 1		Штукатурка	53.0	Тип 9	20.7	
						Тип 10	3.3	
С1.6	Квартира	Тип 1		Штукатурка	51.6	Тип 9	20.7	
						Тип 10	3.3	
Ведомость отделки помещений общего пользования.								
101	Лестничная клетка	Тип 2	16.4	Штукатурка, окраска водоземл. краской	45.7	Тип 2	13.5	
						Тип 11	6.2	
102	Лифтовой холл	Тип 2	7.1	Штукатурка, окраска водоземл. краской	22.7	Тип 11	7.1	
103	Коридор	Тип 2	35.7	Покраска подготовл. поверхности	4.8	Тип 11	35.7	
				Штукатурка, окраска водоземл. краской	109.8			

Условные обозначения

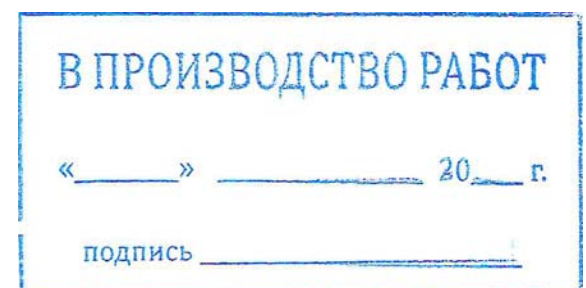
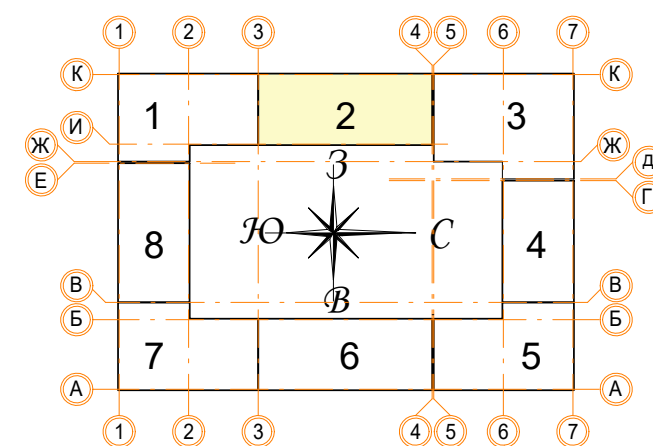

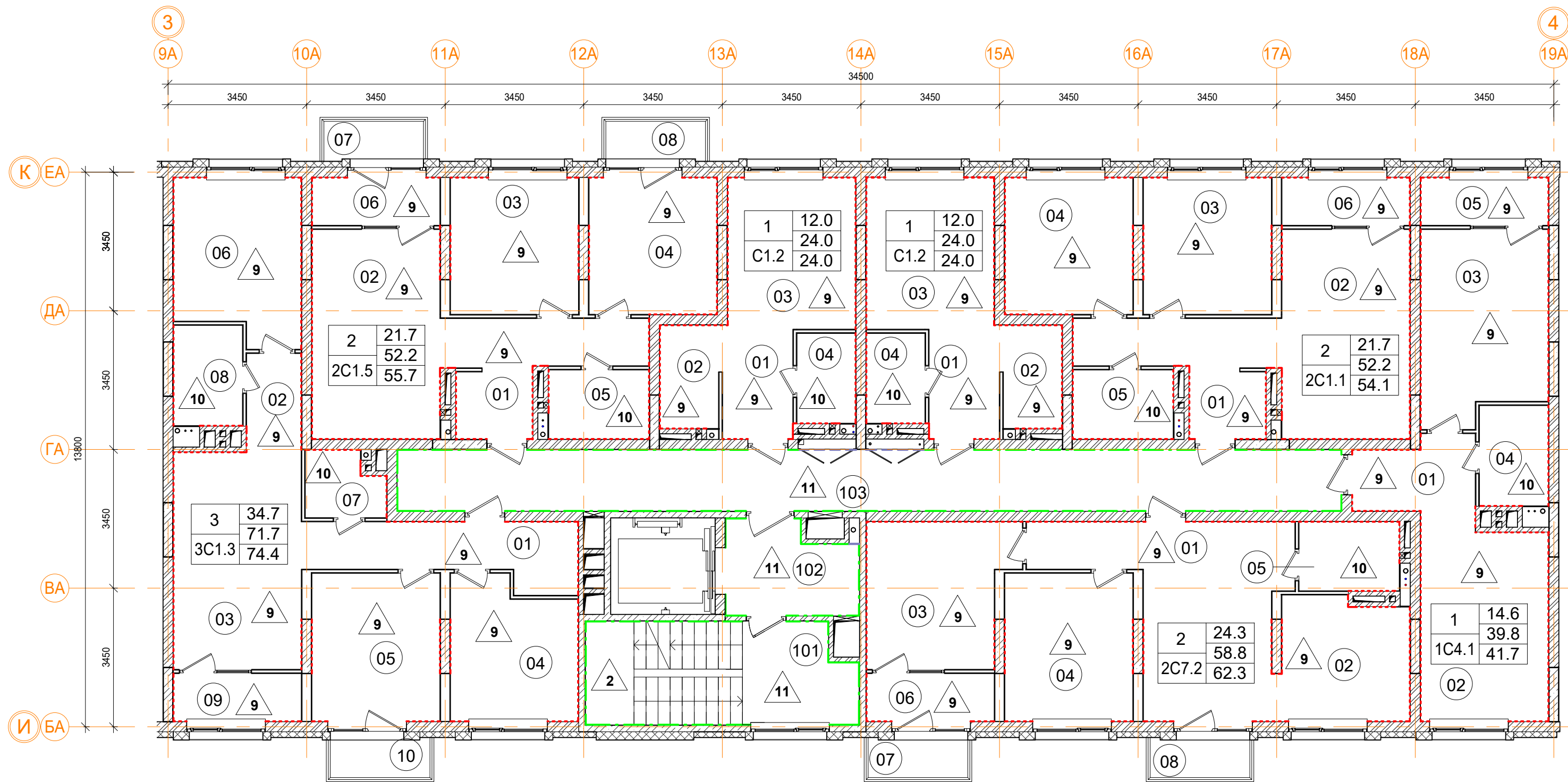

Ведомость отделки помещений

Марка помещ.	Помещение	Потолок		Перегородки		Пол		Примечание
		Вид отделки	Площадь м²	Вид отделки	Площадь м²	Вид отделки	Площадь м²	
Ведомость отделки жилых помещений.								
1C4.1	Квартира	Тип 1		Штукатурка	99.1	Тип 9	39.2	
						Тип 10	4.3	
2C1.1	Квартира	Тип 1		Штукатурка	107.6	Тип 9	51.7	
						Тип 10	4.3	
2C1.5	Квартира	Тип 1		Штукатурка	104.6	Тип 9	51.7	
						Тип 10	4.3	
2C7.2	Квартира	Тип 1		Штукатурка	108.2	Тип 9	58.2	
						Тип 10	4.3	
3C1.3	Квартира	Тип 1		Штукатурка	132.4	Тип 9	68.2	
						Тип 10	7.3	
C1.2	Квартира	Тип 1		Штукатурка	53.0	Тип 9	20.7	
						Тип 10	3.3	
C1.2	Квартира	Тип 1		Штукатурка	53.0	Тип 9	20.7	
						Тип 10	3.3	
Ведомость отделки помещений общего пользования.								
101	Лестничная клетка	Тип 2	17.3	Штукатурка, окраска водоэмул. краской	45.7	Тип 2	13.5	
						Тип 11	6.2	
102	Лифтовой холл	Тип 2	7.1	Штукатурка, окраска водоэмул. краской	22.7	Тип 11	7.1	
103	Коридор	Тип 2	35.7	Покраска подготовл. поверхности	4.8	Тип 11	35.7	
				Штукатурка, окраска водоэмул. краской	109.8			

Условные обозначения

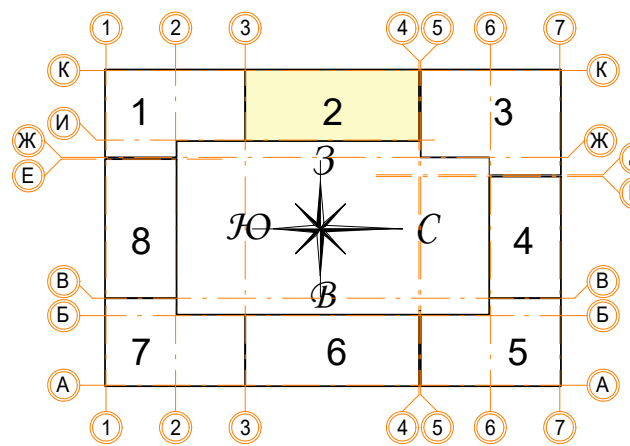

- высококачественное оштукатуривание, покраска водоэмульсионной краской
- однослойная улучшенная гипсовая штукатурка из сухих смесей (10 мм)
- покраска подготовленной поверхности
- 101 - номер помещения по экспликации
- 1 - тип пола

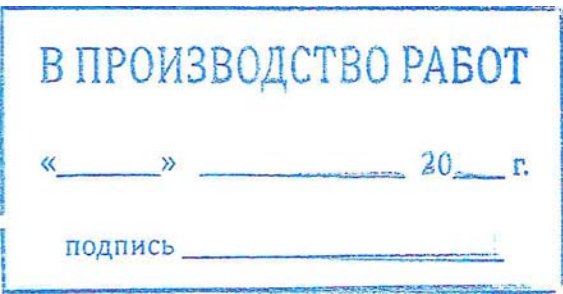

Примечание:

- Зашивку коммуникационных ниш производить после монтажа инженерных сетей с учетом возможности последующего подключения.
- Высоту подвесного потолка ГКЛ выполнить минимальной после монтажа инженерных коммуникаций. Заполнение оконных, балконных и дверных проемов смотреть АР 2.5 (Окна, двери, витражи).
- В помещениях тамбуров предусмотреть устройство грязезащиты (по согласованию с заказчиком).
- Отделка потолков в лестничных клетках дана с учетом площади лестничных маршей по нижней плоскости.
- Площади отделки стен и перегородок даны за вычетом проемов.



						Заказчик: ООО"Брусника. Москва" 02-01/17-AP6				
1	1	Зам.			07.11.19	Московская обл., Ленинский район, г.п. Горки Ленинские, д. Сапроново, уч. №50:21:0000000:34153 (3 очередь строительства)				
Изм.	Кол.уч	Лист	№ док.	Подпись	Дата			Стадия	Лист	Листов
						Многоквартирный жилой дом		Р	11	
Разработал	Мищенко				07.11.19				Сфера-Мск	
						Секция 2. План отделки 8 этажа. М 1:100				
Норм.контр.	Янголь				07.11.19					

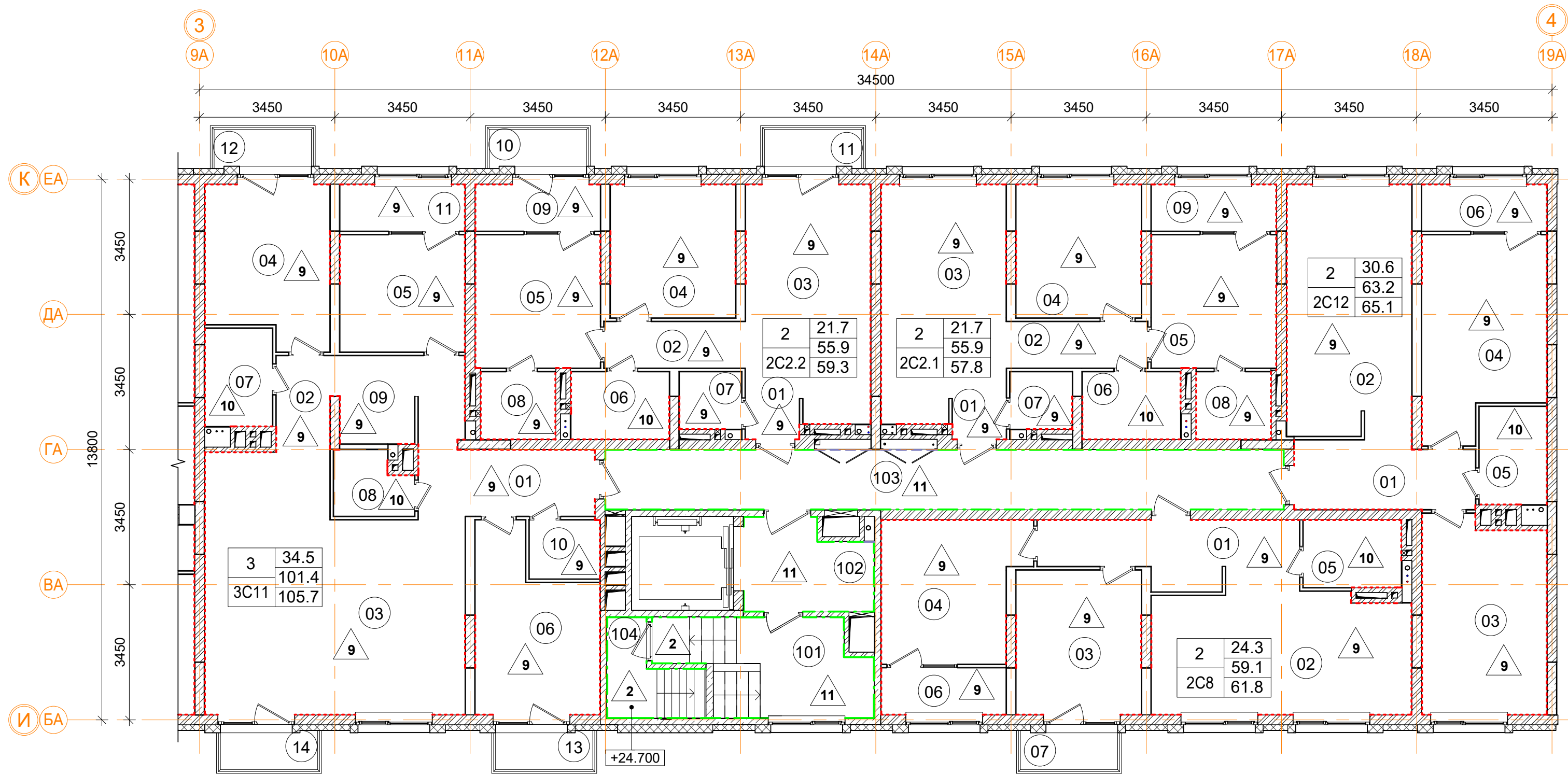

Ведомость отделки помещений

Марка помещ.	Помещение	Потолок		Перегородки		Пол		Примечание
		Вид отделки	Площадь м²	Вид отделки	Площадь м²	Вид отделки	Площадь м²	
Ведомость отделки жилых помещений.								
2C2.1	Квартира	Тип 1		Штукатурка	117.7	Тип 9	55.3	
						Тип 10	4.3	
2C2.2	Квартира	Тип 1		Штукатурка	115.1	Тип 9	55.3	
						Тип 10	4.3	
2C8	Квартира	Тип 1		Штукатурка	119.0	Тип 9	58.5	
						Тип 10	4.3	
2C12	Квартира	Тип 1		Штукатурка	137.8	Тип 9	62.8	
						Тип 10	4.3	
3C11	Квартира	Тип 1		Штукатурка	165.4	Тип 9	98.1	
						Тип 10	7.3	
Ведомость отделки помещений общего пользования.								
101	Лестничная клетка	Тип 2	22.8	Штукатурка, окраска водоземул. краской	53.2	Тип 2	4.2	
						Тип 11	7.0	
102	Лифтовой холл	Тип 3	7.1	Штукатурка, окраска водоземул. краской	26.1	Тип 11	7.1	
103	Коридор	Тип 3	26.3	Покраска подготовл. поверхности	5.3	Тип 11	26.3	
				Штукатурка, окраска водоземул. краской	94.4			
104	Выход на кровлю	Тип 1		Штукатурка, окраска водоземул. краской	4.2	Тип 2	3	

Условные обозначения

- высококачественное оштукатуривание, покраска водоземл. краской
- однослойная улучшенная гипсовая штукатурка из сухих смесей (10 мм)
- покраска подготовленной поверхности
- 101 - номер помещения по экспликации
- 1 - тип пола

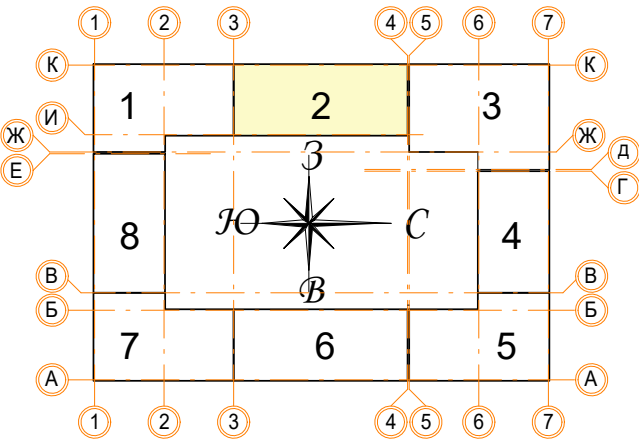

Примечание:

- Защивку коммуникационных ниш производить после монтажа инженерных сетей с учетом возможности последующего подключения.
- Высоту подвесного потолка ГКЛ выполнить минимальной после монтажа инженерных коммуникаций. Заполнение оконных, балконных и дверных проемов смотреть АР 2.5 (Окна, двери, витражи).
- В помещениях тамбуров предусмотреть устройство грязезащиты (по согласованию с заказчиком).
- Отделка потолков в лестничных клетках дана с учетом площади лестничных маршей по нижней плоскости.
- Площади отделки стен и перегородок даны за вычетом проемов.

В ПРОИЗВОДСТВО РАБОТ

« » 20 г.

подпись

Заказчик: ООО"Брусника. Москва" 02-01/17-АР6					
Московская обл., Ленинский район, г.п. Горки Ленинские, д. Сапроново, уч. №50:21:0000000:34153 (3 очередь строительства)					
1	1	Зам.	07.11.19	Изм.	Кол.уч.
Лист № док. Подпись Дата				Многоквартирный жилой дом	Стадия
Разработал Мищенко 07.11.19				Р	Лист
Норм.контр. Янголь 07.11.19				12	Листов
Секция 2. План отделки 9 этажа. М 1:100				Сфера-Мск	

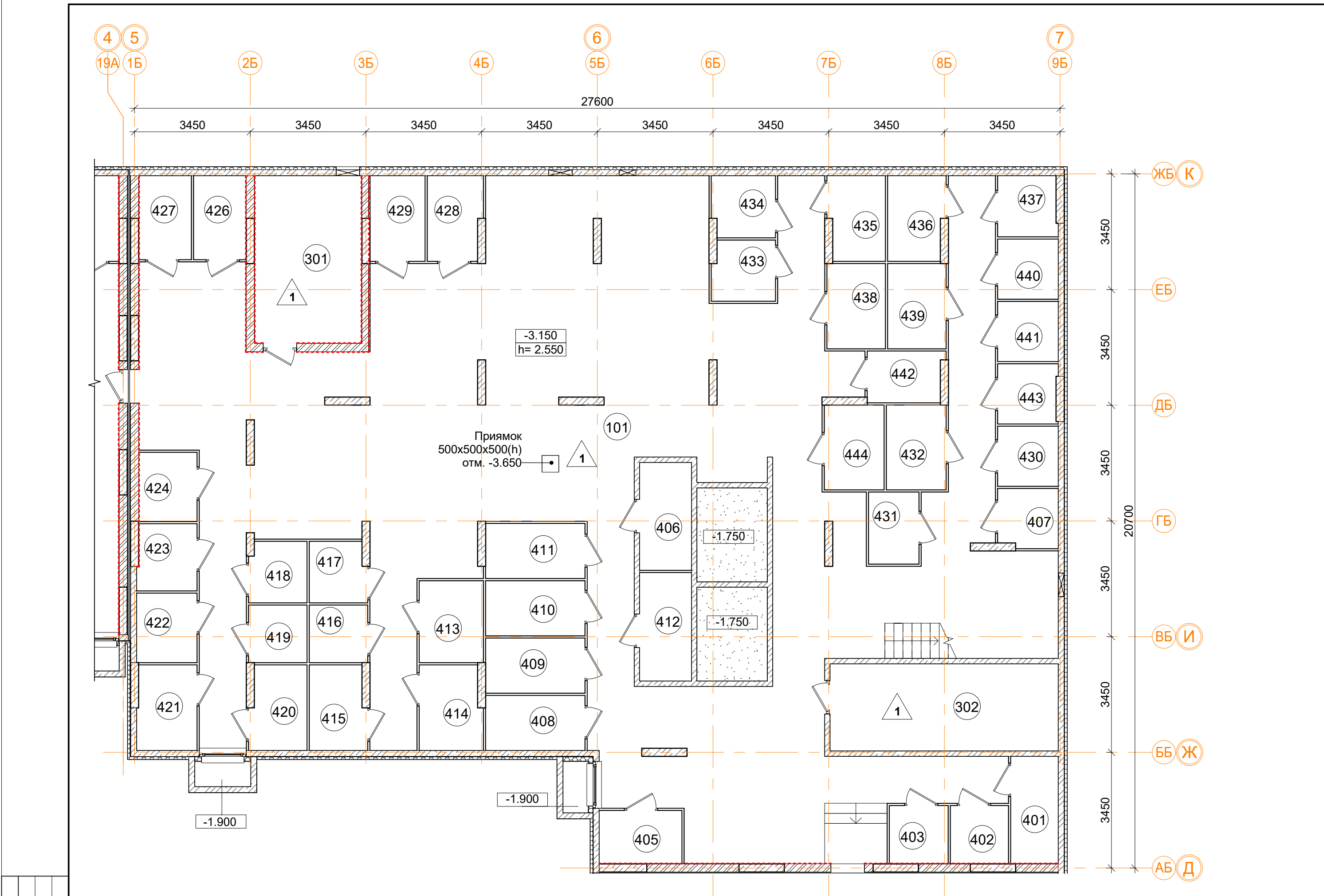

Ведомость отделки помещений								
Марка помещ.	Помещение	Потолок		Перегородки		Пол		Примечание
		Вид отделки	Площадь м²	Вид отделки	Площадь м²	Вид отделки	Площадь м²	
101, 301-302 401-444		Тип 1		Штукатурка	126.0	Тип 1	474.4	

Согласовано				
Инов. № подл.	Подп. и дата	Взам. инв. №		

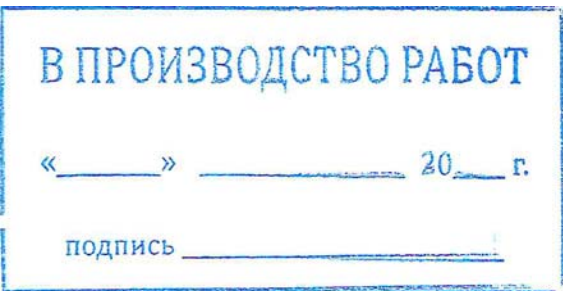

- Примечание:
- Зашивку коммуникационных ниш производить после монтажа инженерных сетей с учетом возможности последующего подключения.
 - Высоту подвесного потолка ГКЛ выполнить минимальной после монтажа инженерных коммуникаций. Заполнение оконных, балконных и дверных проемов смотреть АР 2.5 (Окна, двери, витражи).
 - В помещениях тамбуров предусмотреть устройство грязезащиты (по согласованию с заказчиком).
 - Отделка потолков в лестничных клетках дана с учетом площади лестничных маршей по нижней плоскости.
 - Площади отделки стен и перегородок даны за вычетом проемов.

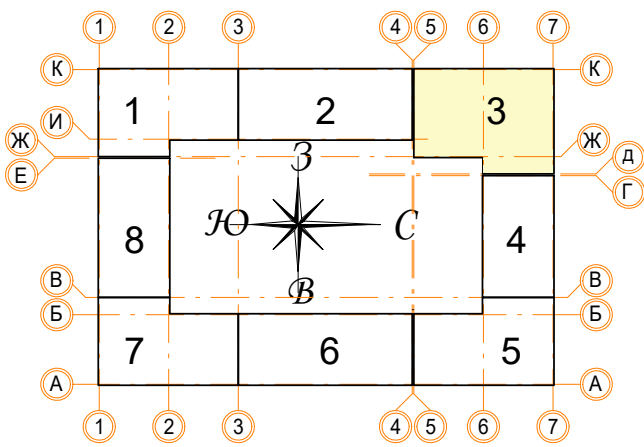

Условные обозначения

- высококачественное оштукатуривание, покраска вододисперсионной краской
- однослойная улучшенная гипсовая штукатурка из сухих смесей (10 мм)
- покраска подготовленной поверхности
- 101 - номер помещения по экспликации
- 1 - тип пола



					Заказчик: ООО"Брусника. Москва" 02-01/17-AP6			
					Московская обл., Ленинский район, г.п. Горки Ленинские, д. Сапроново, уч. №50:21:0000000:34153 (3 очередь строительства)			
Изм.	Кол.уч	Лист № док.	Подпись	Дата	Многоквартирный жилой дом	Стадия	Лист	Листов
						Р	13	
Разработал	Мищенко			07.11.19	Секция 3. План отделки подвала на отм.-3150. М 1:100		Сфера-Мск	
Норм.контр.	Янголь			07.11.19				

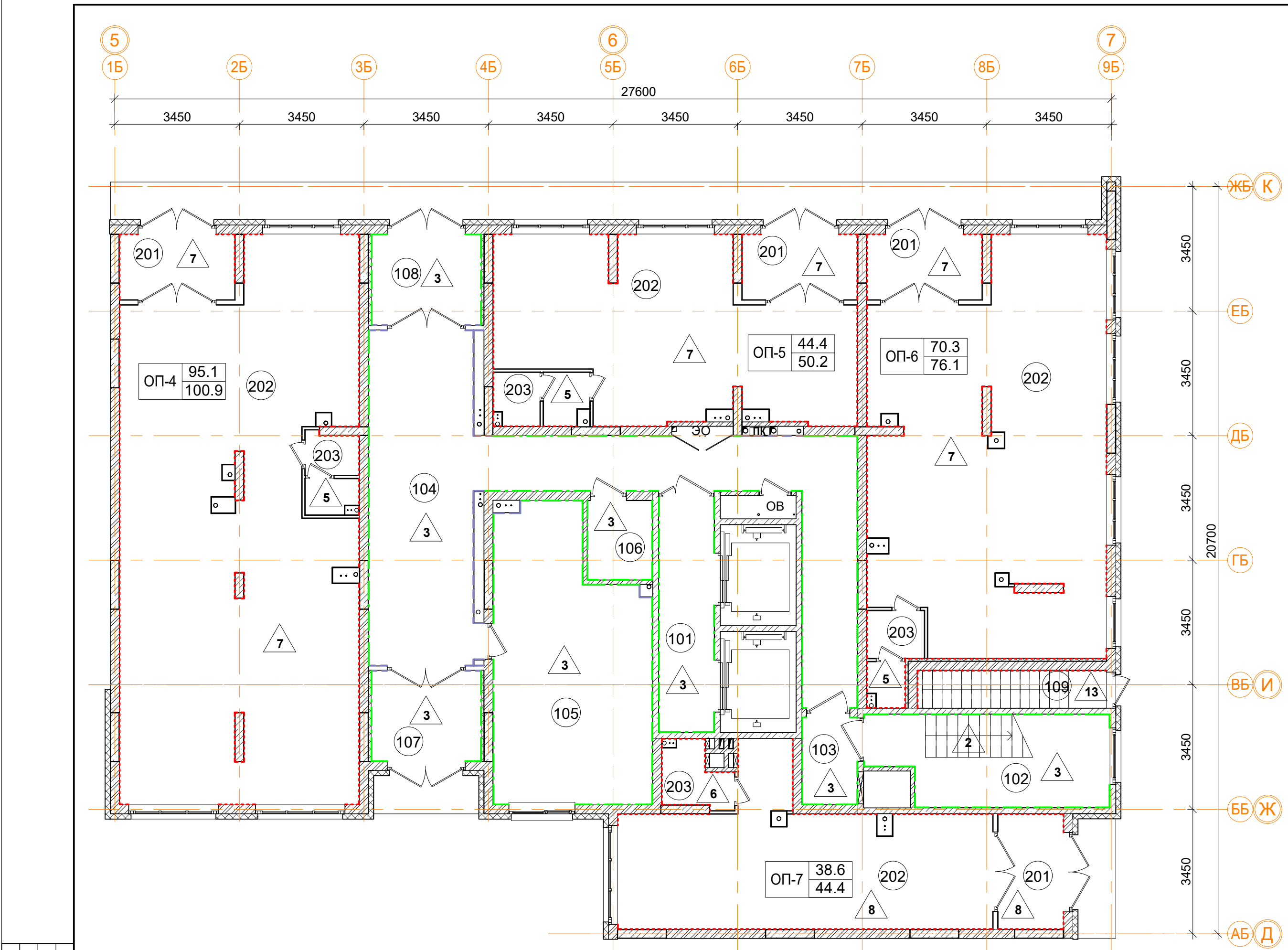

Ведомость отделки помещений								
Марка помещ.	Помещение	Потолок		Перегородки		Пол		Примечание
		Вид отделки	Площадь м²	Вид отделки	Площадь м²	Вид отделки	Площадь м²	
Ведомость отделки общественных помещений.								
ОП-4	Общественное помещение	Тип 1		Штукатурка	160.6	Тип 5	3.1	
						Тип 7	99.2	
ОП-5	Общественное помещение	Тип 1		Штукатурка	98.2	Тип 5	3.6	
						Тип 7	46.6	
ОП-6	Общественное помещение	Тип 1		Штукатурка	133.5	Тип 5	3.4	
						Тип 7	73.8	
ОП-7	Общественное помещение	Тип 1		Штукатурка	109.7	Тип 6	2.9	
						Тип 8	41.4	
Ведомость отделки помещений общего пользования.								
101	Лифтовой холл	Тип 3	9.9	Штукатурка, окраска водоэмул. краской	44.3	Тип 3	9.9	
102	Лестничная клетка	Тип 2	11.9	Штукатурка, окраска водоэмул. краской	57.2	Тип 2	15.9	
						Тип 3	15.9	
103	Тамбур	Тип 3	3.7	Штукатурка, окраска водоэмул. краской	21.4	Тип 3	3.7	
104	Вестибюль	Тип 3	52.2	Покраска подготовл. поверхности	55.6	Тип 3	52.2	
				Штукатурка, окраска водоэмул. краской	123.0			
105	Колясочная	Тип 3	32.1	Покраска подготовл. поверхности	6.2	Тип 3	32.1	
				Штукатурка, окраска водоэмул. краской	72.8			
106	КУИ	Тип 3	3.9	Штукатурка, окраска водоэмул. краской	25.0	Тип 3	3.9	
107	Тамбур	Тип 3	7.6	Штукатурка, окраска водоэмул. краской	21.2	Тип 3	7.6	
108	Тамбур	Тип 3	7.6	Штукатурка, окраска водоэмул. краской	21.2	Тип 3	7.6	
109	Лестничная клетка	Тип 1		Штукатурка	22.4	Тип 13	1.1	

- 1.1 Условные обозначения
- высококачественное оштукатуривание, покраска водоэмульсионной краской
 - однослойная улучшенная гипсовая штукатурка из сухих смесей (10 мм)
 - покраска подготовленной поверхности
 - (101) - номер помещения по экспликации
 - 1 - тип пола

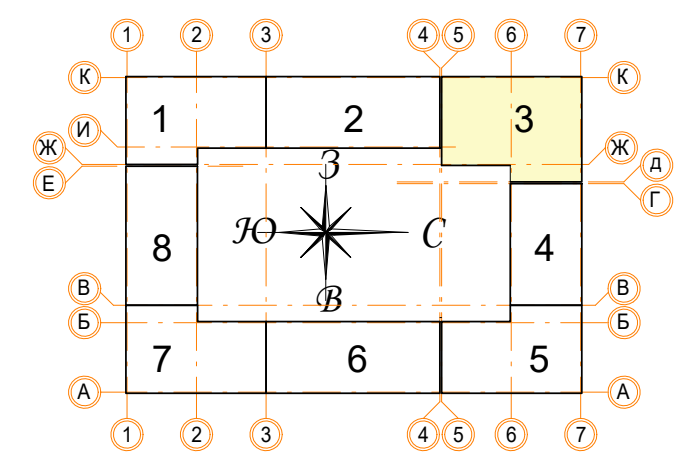

Согласовано					
Инов. № подл.					
Подп. и дата					
Взам. инв. №					

Примечание:

- Зашивку коммуникационных ниш производить после монтажа инженерных сетей с учетом возможности последующего подключения.
- Высоту подвесного потолка ГКЛ выполнить минимальной после монтажа инженерных коммуникаций. Заполнение оконных, балконных и дверных проемов смотреть АР 2.5 (Окна, двери, витражи).
- В помещениях тамбуров предусмотреть устройство грязезащиты (по согласованию с заказчиком).
- Отделка потолков в лестничных клетках дана с учетом площади лестничных маршей по нижней плоскости.
- Площади отделки стен и перегородок даны за вычетом проемов.

В ПРОИЗВОДСТВО РАБОТ

«_____» _____ 20__ г.

подпись _____

						Заказчик: ООО"Брусника. Москва" 02-01/17-АР6				
1	1	Зам.			07.11.19	Московская обл., Ленинский район, г.п. Горки Ленинские, д. Сапроново, уч. №50:21:0000000:34153 (3 очередь строительства)				
Изм. Кол.уч		Лист	№ док	Подпись	Дата	Многоквартирный жилой дом		Стадия	Лист	Листов
								Р	14	
Разработал		Мищенко			07.11.19	Секция 3. План отделки 1-го этажа. М 1:100			Сфера-Мск	
Норм.контр.		Янголь			07.11.19					

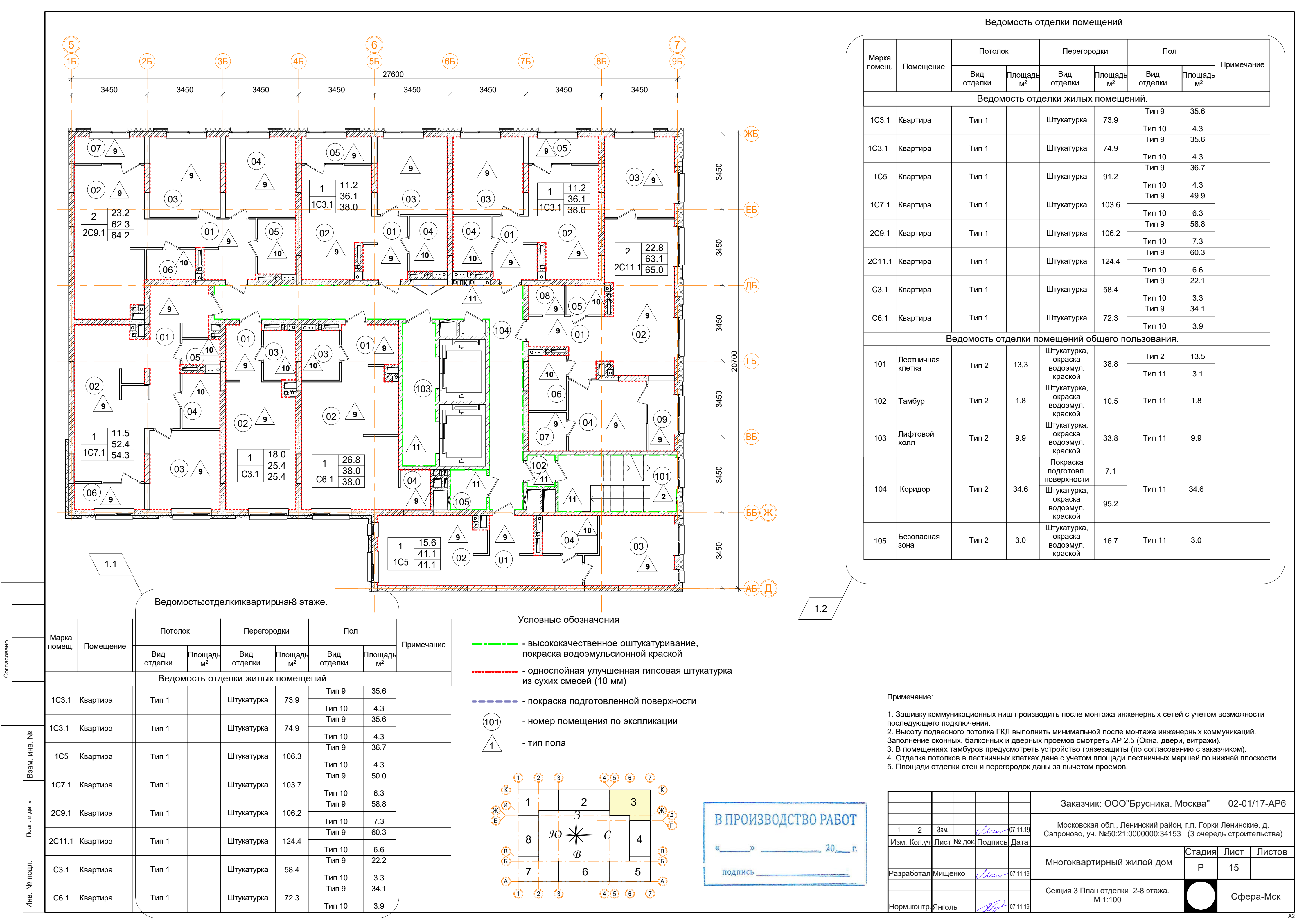

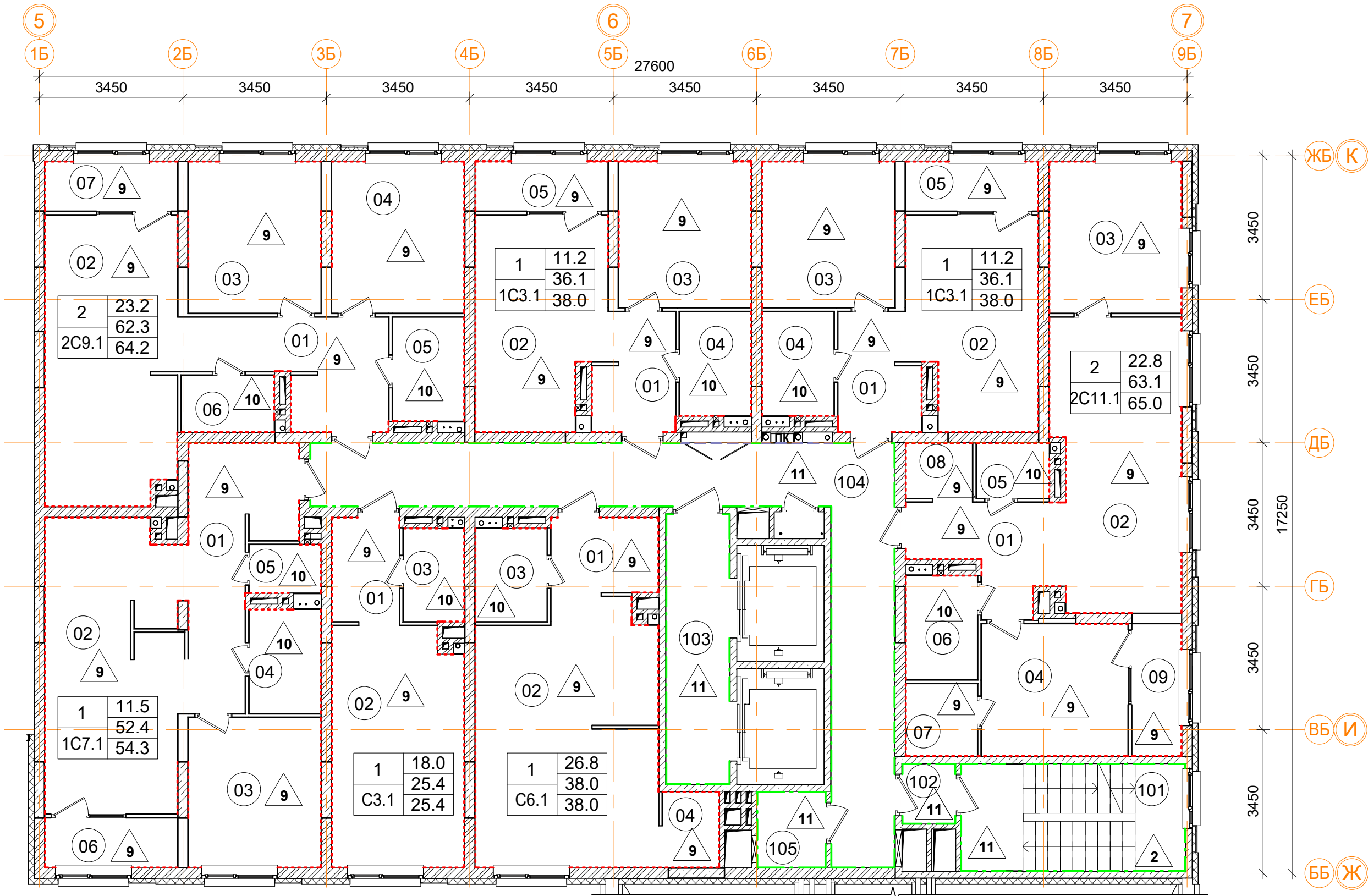

Ведомость отделки помещений								
Марка помещ.	Помещение	Потолок		Перегородки		Пол		Примечание
		Вид отделки	Площадь м²	Вид отделки	Площадь м²	Вид отделки	Площадь м²	
Ведомость отделки жилых помещений.								
1C3.1	Квартира	Тип 1		Штукатурка	73.9	Тип 9	35.6	
						Тип 10	4.3	
1C3.1	Квартира	Тип 1		Штукатурка	73.9	Тип 9	35.6	
						Тип 10	4.3	
1C7.1	Квартира	Тип 1		Штукатурка	103.7	Тип 9	49.9	
						Тип 10	6.3	
2C9.1	Квартира	Тип 1		Штукатурка	106.2	Тип 9	58.8	
						Тип 10	7.3	
2C11.1	Квартира	Тип 1		Штукатурка	124.4	Тип 9	60.3	
						Тип 10	6.6	
C3.1	Квартира	Тип 1		Штукатурка	58.4	Тип 9	22.1	
						Тип 10	3.3	
C6.1	Квартира	Тип 1		Штукатурка	72.3	Тип 9	34.1	
						Тип 10	3.9	
Ведомость отделки помещений общего пользования.								
101	Лестничная клетка	Тип 2	13.3	Штукатурка, окраска водоземл. краской	38.8	Тип 2	13.5	
						Тип 11	3.1	
102	Тамбур	Тип 2	1.8	Штукатурка, окраска водоземл. краской	10.5	Тип 11	1.8	
103	Лифтовой холл	Тип 2	9.9	Штукатурка, окраска водоземл. краской	33.8	Тип 11	9.9	
104	Коридор	Тип 2	34.6	Покраска подготовл. поверхности	7.1	Тип 11	34.6	
				Штукатурка, окраска водоземл. краской	97.3			
105	Безопасная зона	Тип 2	3.0	Штукатурка, окраска водоземл. краской	16.7	Тип 11	3.0	

1.1

Условные обозначения

- высококачественное оштукатуривание, покраска водоземл. краской
- однослойная улучшенная гипсовая штукатурка из сухих смесей (10 мм)
- покраска подготовленной поверхности
- 101 - номер помещения по экспликации
- 1 - тип пола

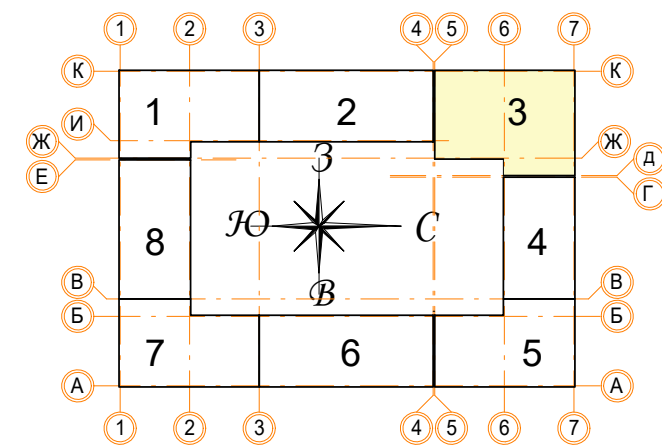

Примечание:

- Зашивку коммуникационных ниш производить после монтажа инженерных сетей с учетом возможности последующего подключения.
- Высоту подвесного потолка ГКЛ выполнить минимальной после монтажа инженерных коммуникаций. Заполнение оконных, балконных и дверных проемов смотреть АР 2.5 (Окна, двери, витражи).
- В помещениях тамбуров предусмотреть устройство грязезащиты (по согласованию с заказчиком).
- Отделка потолков в лестничных клетках дана с учетом площади лестничных маршей по нижней плоскости.
- Площади отделки стен и перегородок даны за вычетом проемов.

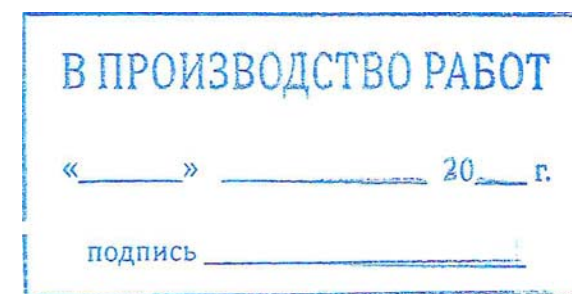

Заказчик: ООО"Брусника. Москва"				02-01/17-АР6		
Московская обл., Ленинский район, г.п. Горки Ленинские, д. Сапоново, уч. №50:21:0000000:34153 (3 очередь строительства)						
Многоквартирный жилой дом				Стадия	Лист	Листов
Секция 3. План отделки 9-11 этажа. М 1:100				Р	16	
Норм.контр. Янголь				Сфера-Мск		

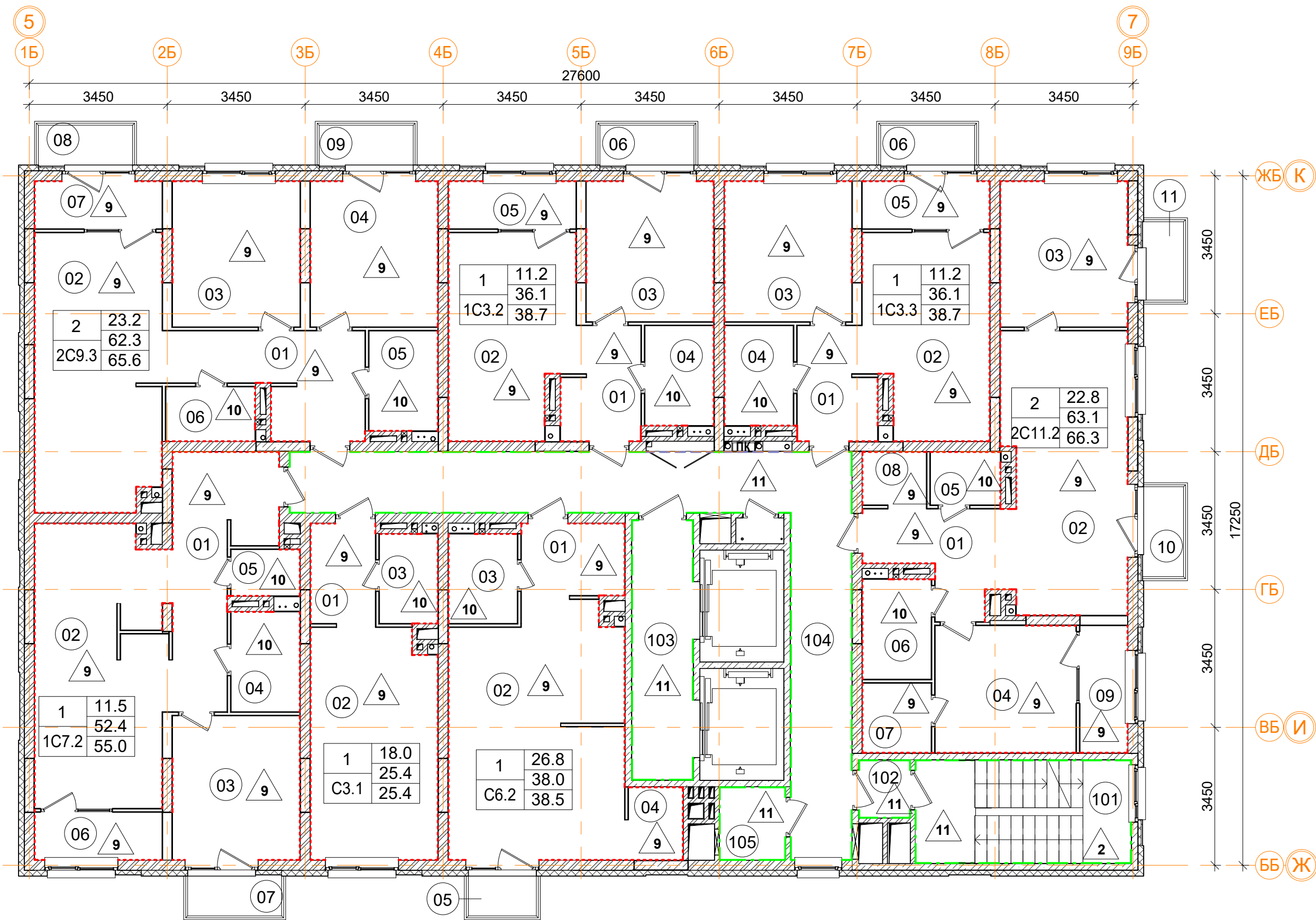

Ведомость отделки помещений								
Марка помещ.	Помещение	Потолок		Перегородки		Пол		Примечание
		Вид отделки	Площадь м²	Вид отделки	Площадь м²	Вид отделки	Площадь м²	
Ведомость отделки жилых помещений.								
1C3.2	Квартира	Тип 1		Штукатурка	71.5	Тип 9	35.6	
						Тип 10	4.3	
1C3.3	Квартира	Тип 1		Штукатурка	70.8	Тип 9	35.6	
						Тип 10	4.3	
1C7.2	Квартира	Тип 1		Штукатурка	102.3	Тип 9	49.9	
						Тип 10	6.3	
2C9.3	Квартира	Тип 1		Штукатурка	103.4	Тип 9	58.8	
						Тип 10	7.3	
2C11.2	Квартира	Тип 1		Штукатурка	121.9	Тип 9	60.3	
						Тип 10	6.6	
C3.1	Квартира	Тип 1		Штукатурка	58.4	Тип 9	22.1	
						Тип 10	3.3	
C6.2	Квартира	Тип 1		Штукатурка	71.2	Тип 9	34.1	
						Тип 10	3.9	
Ведомость отделки помещений общего пользования.								
101	Лестничная клетка	Тип 2	13.3	Штукатурка, окраска водоэмул. краской	39.3	Тип 2	13.5	
						Тип 11	3.1	
102	Тамбур	Тип 2	1.8	Штукатурка, окраска водоэмул. краской	10.5	Тип 11	1.8	
103	Лифтовой холл	Тип 2	9.9	Штукатурка, окраска водоэмул. краской	33.8	Тип 11	9.9	
104	Коридор	Тип 2	34.6	Покраска подготовл. поверхности	7.1	Тип 11	34.6	
				Штукатурка, окраска водоэмул. краской	95.4			
105	Безопасная зона	Тип 2	3.0	Штукатурка, окраска водоэмул. краской	16.7	Тип 11	3.0	

1.1

Условные обозначения

- высококачественное оштукатуривание, покраска водоэмульсионной краской
- однослойная улучшенная гипсовая штукатурка из сухих смесей (10 мм)
- покраска подготовленной поверхности
- 101 - номер помещения по экспликации
- 1 - тип пола

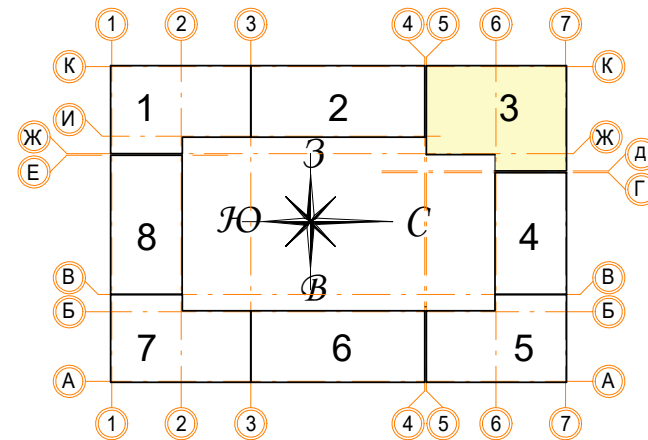

Примечание:

- Зашивку коммуникационных ниш производить после монтажа инженерных сетей с учетом возможности последующего подключения.
- Высоту подвесного потолка ГКЛ выполнить минимальной после монтажа инженерных коммуникаций. Заполнение оконных, балконных и дверных проемов смотреть АР 2.5 (Окна, двери, витражи).
- В помещениях тамбуров предусмотреть устройство грязезащиты (по согласованию с заказчиком).
- Отделка потолков в лестничных клетках дана с учетом площади лестничных маршей по нижней плоскости.
- Площади отделки стен и перегородок даны за вычетом проемов.

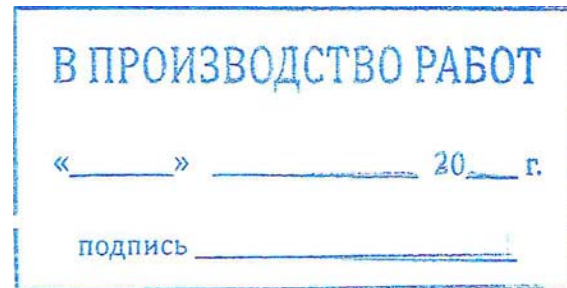

Заказчик: ООО"Брусника. Москва"				02-01/17-AP6		
Московская обл., Ленинский район, г.п. Горки Ленинские, д. Сапоново, уч. №50:21:0000000:34153 (3 очередь строительства)						
Многоквартирный жилой дом				Стадия	Лист	Листов
Секция 3. План отделки 12 этажа. М 1:100				Р	17	
Норм.контр. Янголь				Сфера-Мск		

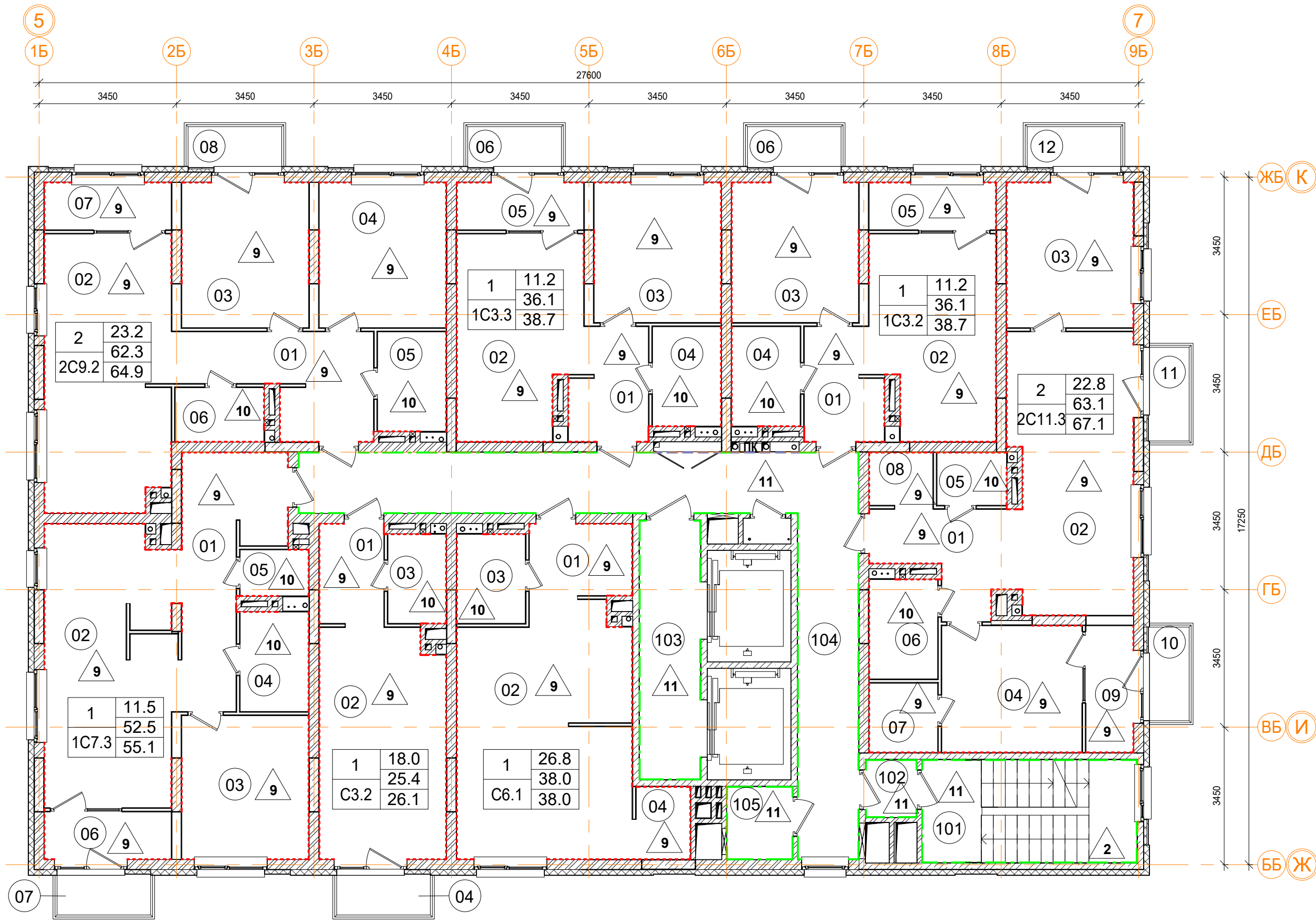

Ведомость отделки помещений								
Марка помещ.	Помещение	Потолок		Перегородки		Пол		Примечание
		Вид отделки	Площадь м²	Вид отделки	Площадь м²	Вид отделки	Площадь м²	
Ведомость отделки жилых помещений.								
1C3.2	Квартира	Тип 1		Штукатурка	70.8	Тип 9	35.6	
						Тип 10	4.3	
1C3.3	Квартира	Тип 1		Штукатурка	71.8	Тип 9	35.6	
						Тип 10	4.3	
1C7.3	Квартира	Тип 1		Штукатурка	97.5	Тип 9	49.9	
						Тип 10	6.3	
2C9.2	Квартира	Тип 1		Штукатурка	99.6	Тип 9	58.8	
						Тип 10	7.3	
2C11.3	Квартира	Тип 1		Штукатурка	120.2	Тип 9	60.3	
						Тип 10	6.6	
C3.2	Квартира	Тип 1		Штукатурка	57.0	Тип 9	22.1	
						Тип 10	3.3	
C6.1	Квартира	Тип 1		Штукатурка	72.3	Тип 9	34.1	
						Тип 10	3.9	
Ведомость отделки помещений общего пользования.								
101	Лестничная клетка	Тип 2	14.5	Штукатурка, окраска водоземл. краской	39.3	Тип 2	13.5	
						Тип 11	3.1	
102	Тамбур	Тип 2	1.8	Штукатурка, окраска водоземл. краской	10.5	Тип 11	1.8	
103	Лифтовой холл	Тип 2	9.9	Штукатурка, окраска водоземл. краской	33.8	Тип 11	9.9	
104	Коридор	Тип 2	34.6	Покраска подготовл. поверхности	7.1	Тип 11	34.6	
				Штукатурка, окраска водоземл. краской	95.4			
105	Безопасная зона	Тип 2	3.0	Штукатурка, окраска водоземл. краской	16.7	Тип 11	3.0	

1.1

Условные обозначения

- - высококачественное оштукатуривание, покраска водоземulsionной краской
- - однослойная улучшенная гипсовая штукатурка из сухих смесей (10 мм)
- - покраска подготовленной поверхности
- 101 - номер помещения по экспликации
- 1 - тип пола

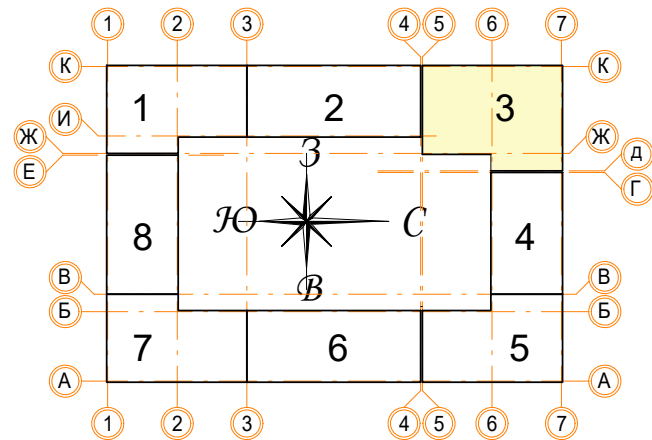

Примечание:

- Зашивку коммуникационных ниш производить после монтажа инженерных сетей с учетом возможности последующего подключения.
- Высоту подвесного потолка ГКЛ выполнить минимальной после монтажа инженерных коммуникаций. Заполнение оконных, балконных и дверных проемов смотреть АР 2.5 (Окна, двери, витражи).
- В помещениях тамбуров предусмотреть устройство грязезащиты (по согласованию с заказчиком).
- Отделка потолков в лестничных клетках дана с учетом площади лестничных маршей по нижней плоскости.
- Площади отделки стен и перегородок даны за вычетом проемов.

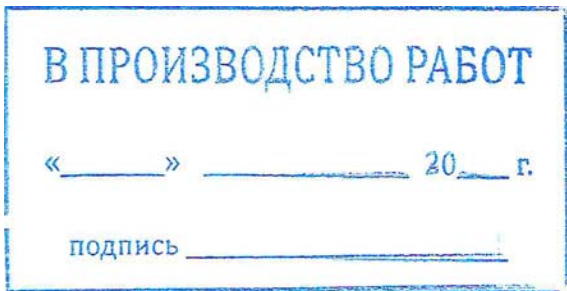

Заказчик: ООО"Брусника. Москва"				02-01/17-AP6		
Московская обл., Ленинский район, г.п. Горки Ленинские, д. Сапроново, уч. №50:21:0000000:34153 (3 очередь строительства)						
Многоквартирный жилой дом				Стадия	Лист	Листов
Секция 3. План отделки 13 этажа. М 1:100				Р	18	
				Сфера-Мск		

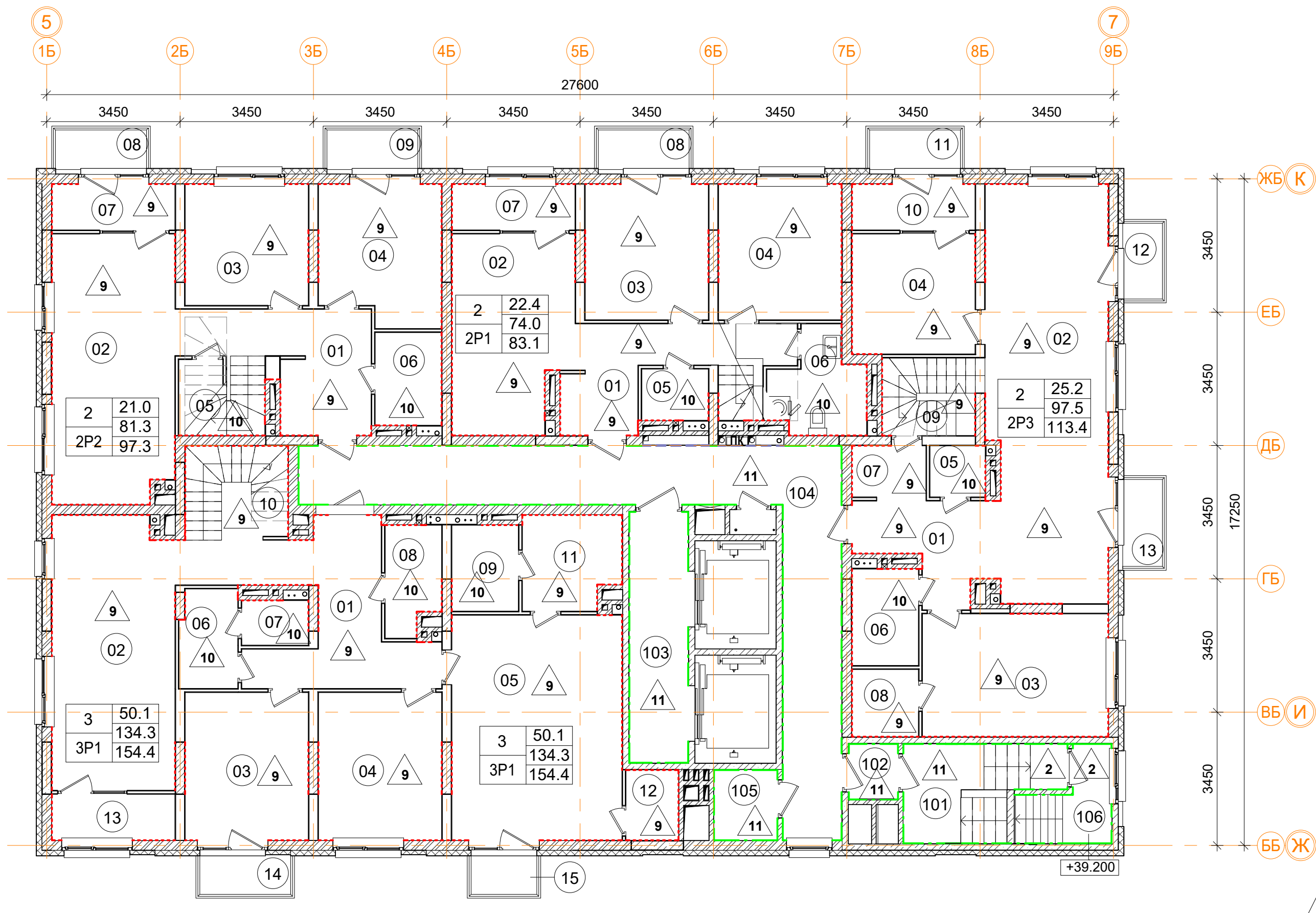

Ведомость отделки помещений

Марка помещ.	Помещение	Потолок		Перегородки		Пол		Примечание
		Вид отделки	Площадь м²	Вид отделки	Площадь м²	Вид отделки	Площадь м²	
Ведомость отделки жилых помещений.								
2P1	Квартира	Тип 1		Штукатурка	119.1	Тип 9	52.7	
						Тип 10	7.9	
2P2	Квартира	Тип 1		Штукатурка	114.2	Тип 9	58.8	
						Тип 10	7.2	
2P3	Квартира	Тип 1		Штукатурка	159.5	Тип 9	80.1	
						Тип 10	6.2	
3P1	Квартира	Тип 1		Штукатурка	206.9	Тип 9	106.7	
						Тип 10	13.6	
Ведомость отделки помещений общего пользования.								
101	Лестничная клетка	Тип 2	23.5	Штукатурка, окраска водоземл. краской	45.0	Тип 2	4.2	
						Тип 11	4.2	
102	Тамбур	Тип 2	1.8	Штукатурка, окраска водоземл. краской	12.7	Тип 11	1.8	
103	Лифтовой холл	Тип 3	9.9	Штукатурка, окраска водоземл. краской	40.2	Тип 11	9.9	
104	Коридор	Тип 3	34.6	Покраска подготовл. поверхности	7.5	Тип 11	34.6	
				Штукатурка, окраска водоземл. краской	119.8			
105	Безопасная зона	Тип 3	3.0	Штукатурка, окраска водоземл. краской	19.5	Тип 11	3.0	
106	Выход на кровлю	Тип 1		Штукатурка, окраска водоземл. краской	4.0	Тип 2	3.0	

Условные обозначения

- высококачественное оштукатуривание, покраска водоэмульсионной краской
- однослойная улучшенная гипсовая штукатурка из сухих смесей (10 мм)
- покраска подготовленной поверхности
- (101) - номер помещения по экспликации
- 1 - тип пола

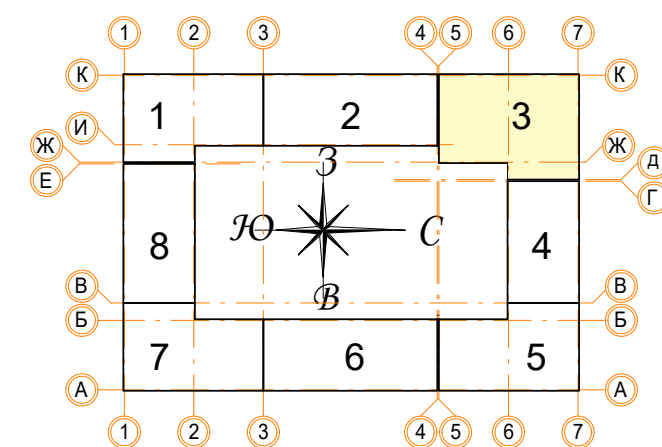

Примечание:

- Защивку коммуникационных ниш производить после монтажа инженерных сетей с учетом возможности последующего подключения.
- Высоту подвесного потолка ГКЛ выполнить минимальной после монтажа инженерных коммуникаций.
- Заполнение оконных, балконных и дверных проемов смотреть АР 2.5 (Окна, двери, витражи).
- В помещениях тамбуров предусмотреть устройство грязезащиты (по согласованию с заказчиком).
- Отделка потолков в лестничных клетках дана с учетом площади лестничных маршей по нижней плоскости.
- Площади отделки стен и перегородок даны за вычетом проемов.

В ПРОИЗВОДСТВО РАБОТ

« _____ » _____ 20__ г.
подпись _____

Заказчик: ООО "Брусника. Москва" 02-01/17-АР6

Московская обл., Ленинский район, г.п. Горки Ленинские, д. Сапоново, уч. №50:21:0000000:34153 (3 очередь строительства)

Многоквартирный жилой дом Стадия Р Лист 19 Листов

Секция 3. План отделки 14 этажа. М 1:100 Сфера-Мск

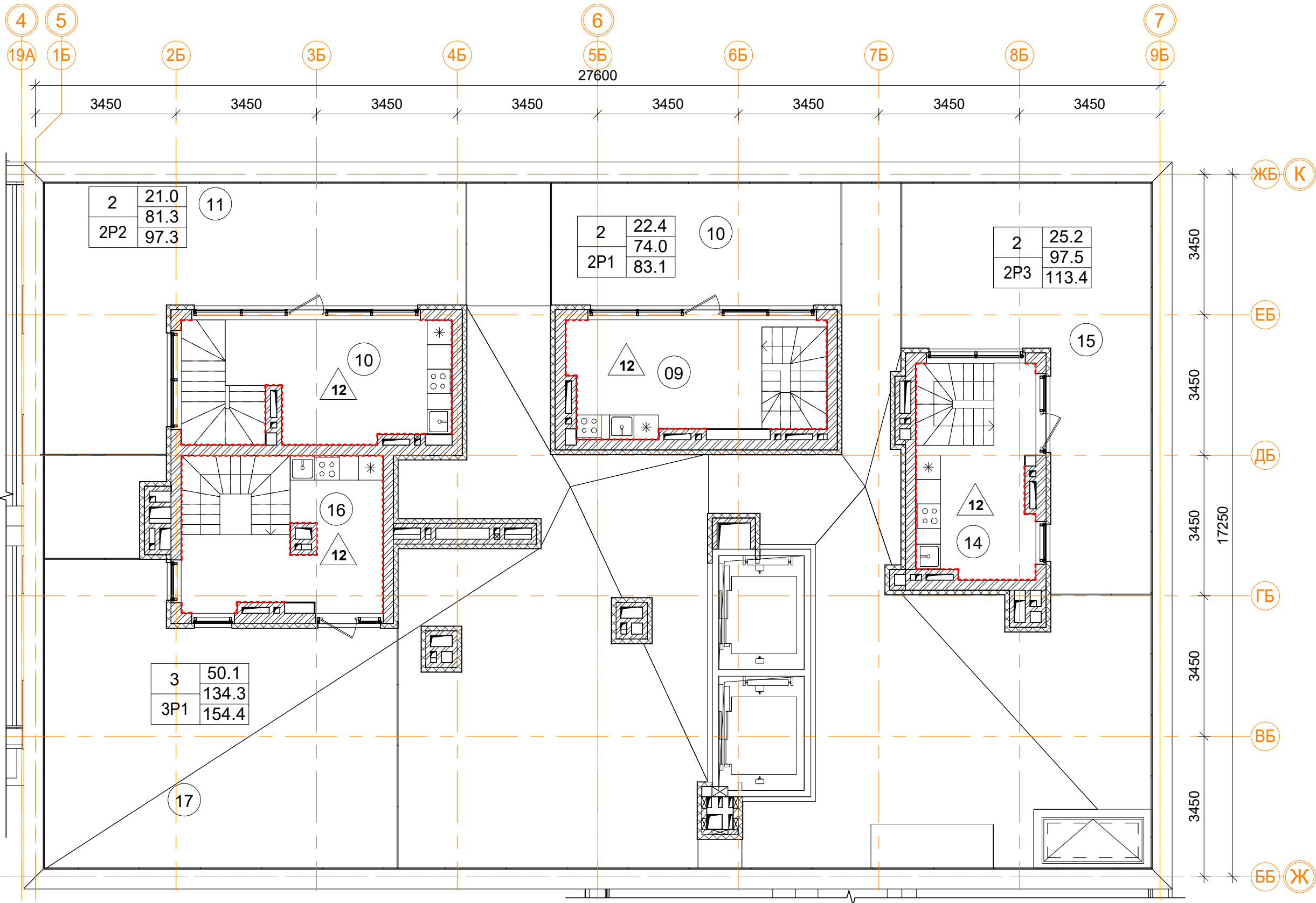

Ведомость отделки помещений

Марка помещ.	Помещение	Потолок		Перегородки		Пол		Примечание
		Вид отделки	Площадь м²	Вид отделки	Площадь м²	Вид отделки	Площадь м²	
Ведомость отделки жилых помещений.								
2P1	Квартира	Тип 1		Штукатурка	32.7	Тип 12	13.0	
2P2	Квартира	Тип 1		Штукатурка	39.7	Тип 12	14.6	
2P3	Квартира	Тип 1		Штукатурка	32.1	Тип 12	13.4	
3P1	Квартира	Тип 1		Штукатурка	46.4	Тип 12	11.2	

1.1

Условные обозначения

- высококачественное оштукатуривание, покраска водоэмульсионной краской
- однослойная улучшенная гипсовая штукатурка из сухих смесей (10 мм)
- покраска подготовленной поверхности
- 101 - номер помещения по экспликации
- 1 - тип пола

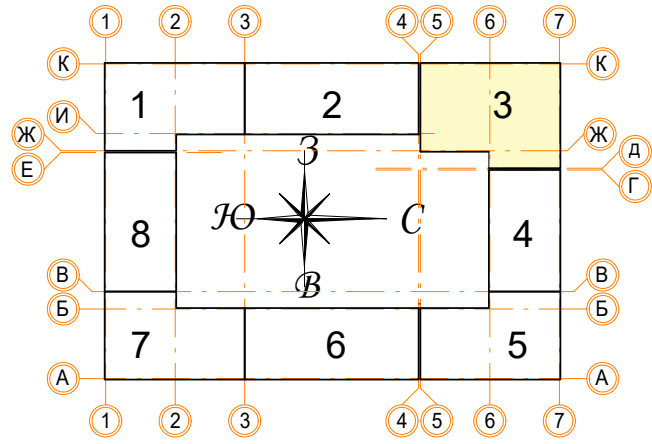

Примечание:

- Зашивку коммуникационных ниш производить после монтажа инженерных сетей с учетом возможности последующего подключения.
- Высоту подвесного потолка ГКП выполнить минимальной после монтажа инженерных коммуникаций. Заполнение оконных, балконных и дверных проемов смотреть АР 2.5 (Окна, двери, витражи).
- В помещениях тамбуров предусмотреть устройство грязезащиты (по согласованию с заказчиком).
- Отделка потолков в лестничных клетках дана с учетом площади лестничных маршей по нижней плоскости.
- Площади отделки стен и перегородок даны за вычетом проемов.

В ПРОИЗВОДСТВО РАБОТ

«___» _____ 20__ г.

подпись _____

Заказчик: ООО"Брусника. Москва"				02-01/17-AP6		
Московская обл., Ленинский район, г.п. Горки Ленинские, д. Сапроново, уч. №50:21:0000000:34153 (3 очередь строительства)						
Многоквартирный жилой дом				Стадия	Лист	Листов
				Р	20	
Секция 3. План отделки план на отм. +41.870 с выходами на эксплуатируемую кровлю. М 1:100				Сфера-Мск		

Ассоциация «Объединение
градостроительного планирования и проектирования»
Общество с ограниченной ответственностью
«Сфера-Мск»

Жилой дом переменной этажности со встроенными
нежилыми помещениями на первом этаже (3 очередь
строительства) комплекса жилых домов в д. Сапроново
Ленинского района Московской области по адресу:
Московская область, Ленинский район, Городское поселение
Горки Ленинские, д. Сапроново, Российская Федерация

РАБОЧАЯ ДОКУМЕНТАЦИЯ

Архитектурные решения.
Основной комплект рабочих чертежей.
Отделка.

02-01/17-AP6

Книга 2

2019

Ассоциация «Объединение
градостроительного планирования и проектирования»
Общество с ограниченной ответственностью
«Сфера-Мск»

Жилой дом переменной этажности со встроенными
нежилыми помещениями на первом этаже (3 очередь
строительства) комплекса жилых домов в д. Сапроново
Ленинского района Московской области по адресу:
Московская область, Ленинский район, Городское поселение
Горки Ленинские, д. Сапроново, Российская Федерация

РАБОЧАЯ ДОКУМЕНТАЦИЯ

Архитектурные решения.
Основной комплект рабочих чертежей.
Отделка.

02-01/17-АР6

Книга 2

Главный инженер проекта

Е.В.Семенов

2019

Согласовано			
Инв. № подл.	Взам. инв. №		
	Подп. и дата		

Ведомость рабочих чертежей основного комплекта 02-01/17-АР6.

Лист	Наименование	Примечание
21	Общие данные.	Книга 2
22	Секция 4. План отделки подвала на отм. -2.850. М 1:100	
23	Секция 4. План отделки 1 этажа. М 1:100	Изм.1 (зам.)
24	Секция 4. План отделки 2-6 этажа. М 1:100	Изм.1 (зам.)
25	Секция 4. План отделки 7 этажа. М 1:100	Изм.1 (зам.)
26	Секция 4. План отделки 8 этажа. М 1:100	Изм.1 (зам.)
27	Секция 5. План отделки подвала на отм. -2.850. М 1:100	
28	Секция 5. План отделки 1 этажа. М 1:100	Изм.1 (зам.)
29	Секция 5. План отделки 2-8 этажа. М 1:100	Изм.1 (зам.)
30	Секция 5. План отделки 9 этажа. М 1:100	Изм.1 (зам.)
31	Секция 6. План отделки подвала на отм. -2.850. М 1:100	
32	Секция 6. План отделки 1 этажа. М 1:100	Изм.1 (зам.)
33	Секция 6. План отделки 2-5 этажа. М 1:100	Изм.1 (зам.)
34	Секция 6. План отделки 6 этажа. М 1:100	Изм.1 (зам.)
35	Секция 6. План отделки 7 этажа. М 1:100	Изм.1 (зам.)
36	Секция 6. План отделки 8 этажа. М 1:100	Изм.1 (зам.)
37	Секция 7. План отделки подвала на отм. -2.850. М 1:100	Изм.1 (зам.)
38	Секция 7. План отделки 1 этажа. М 1:100	Изм.1 (зам.)
39	Секция 7. План отделки 2 этажа. М 1:100	Изм.1 (зам.)
40	Секция 7. План отделки 3-6 этажа. М 1:100	Изм.1 (зам.)
41	Секция 7. План отделки 7-8 этажа. М 1:100	Изм.1 (зам.)
42	Секция 7. План отделки 9 этажа. М 1:100	Изм.1 (зам.)
43	Секция 8. План отделки подвала на отм. -2.850. М 1:100	
44	Секция 8. План отделки 1 этажа. М 1:100	Изм.1 (зам.)
45	Секция 8. План отделки 2-6 этажа. М 1:100	Изм.1 (зам.)
46	Секция 8. План отделки 7 этажа. М 1:100	Изм.1 (зам.)
47	Секция 8. План отделки 8 этажа. М 1:100	Изм.1 (зам.)

В ПРОИЗВОДСТВО РАБОТ

«_____» _____ 20__ г.

подпись _____

Заказчик: ООО"Брусника. Москва" 02-01/17-АР6

Московская обл., Ленинский район, г.п. Горки Ленинские, д. Сапроново, уч. №50:21:0000000:34153 (3 очередь строительства)

Изм.	Кол.уч	Лист	№ док.	Подпись	Дата
Разработал	Мищенко				07.11.19
Норм.контр.	Янголь				07.11.19

Многоквартирный жилой дом

Стадия	Лист	Листов
Р	21	

Общие данные.

Сфера-Мск

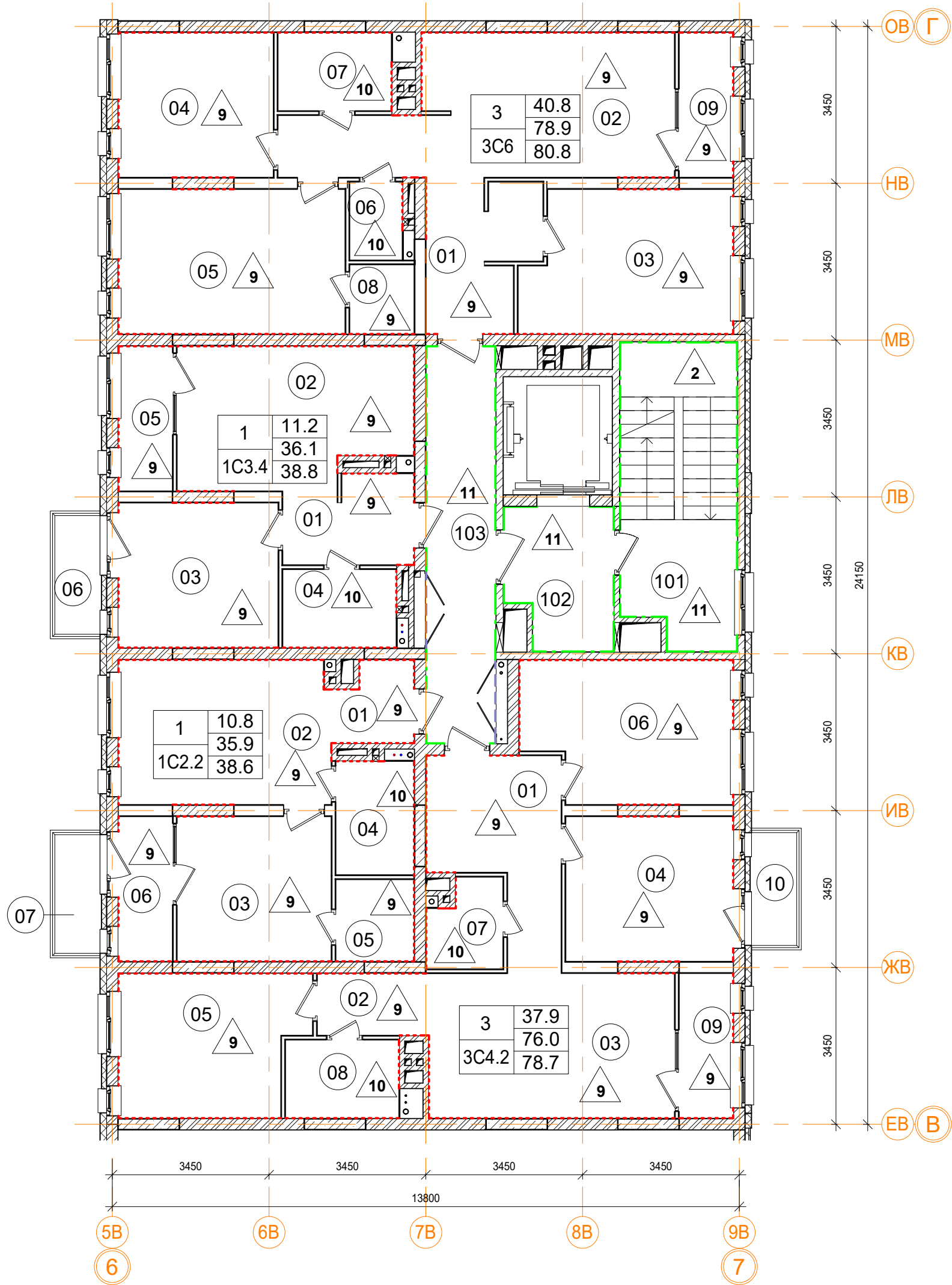

- Условные обозначения
- высококачественное оштукатуривание, покраска водоэмульсионной краской
 - однослойная улучшенная гипсовая штукатурка из сухих смесей (10 мм)
 - покраска подготовленной поверхности
 - 101 - номер помещения по экспликации
 - 1 - тип пола

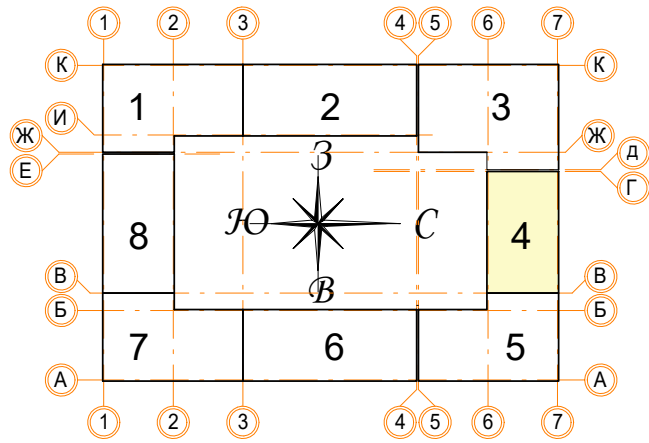

1.1





Ведомость отделки помещений								
Марка помещ.	Помещение	Потолок		Перегородки		Пол		Примечание
		Вид отделки	Площадь м²	Вид отделки	Площадь м²	Вид отделки	Площадь м²	
Ведомость отделки жилых помещений.								
1C2.2	Квартира	Тип 1		Штукатурка	77.2	Тип 9	35.4	
						Тип 10	4.3	
1C3.4	Квартира	Тип 1		Штукатурка	71.4	Тип 9	35.6	
						Тип 10	4.3	
3C4.2	Квартира	Тип 1		Штукатурка	134.8	Тип 9	72.4	
						Тип 10	7.3	
3C6	Квартира	Тип 1		Штукатурка	123.1	Тип 9	76.3	
						Тип 10	6.3	
Ведомость отделки помещений общего пользования.								
101	Лестничная клетка	Тип 2	17.3	Штукатурка, окраска водоэмул. краской	48.1	Тип 2	13.5	
						Тип 11	6.0	
102	Лифтовой холл	Тип 2	7.0	Штукатурка, окраска водоэмул. краской	20.9	Тип 11	7.0	
104	Коридор	Тип 2	13.3	Покраска подготовл. поверхности	5.3	Тип 11	13.3	
				Штукатурка, окраска водоэмул. краской	34.6			

- Примечание:
- Зашивку коммуникационных ниш производить после монтажа инженерных сетей с учетом возможности последующего подключения.
 - Высоту подвесного потолка ГКЛ выполнить минимальной после монтажа инженерных коммуникаций. Заполнение оконных, балконных и дверных проемов смотреть АР 2.5 (Окна, двери, витражи).
 - В помещениях тамбуров предусмотреть устройство грязезащиты (по согласованию с заказчиком).
 - Отделка потолков в лестничных клетках дана с учетом площади лестничных маршей по нижней плоскости.
 - Площади отделки стен и перегородок даны за вычетом проемов.

В ПРОИЗВОДСТВО РАБОТ

«_____» _____ 20__ г.

подпись _____

					Заказчик: ООО"Брусника. Москва" 02-01/17-АР6			
1	1	Зам.		07.11.19	Московская обл., Ленинский район, г.п. Горки Ленинские, д. Сапоново, уч. №50:21:0000000:34153 (3 очередь строительства)			
Изм.	Кол.уч	Лист № док.	Подпись	Дата				
Многоквартирный жилой дом					Стадия	Лист	Листов	
					Р	25		
Разработал	Мищенко		07.11.19					
Секция 4. План отделки 7 этажа. М 1:100						Сфера-Мск		
Норм.контр.	Янголь		07.11.19					

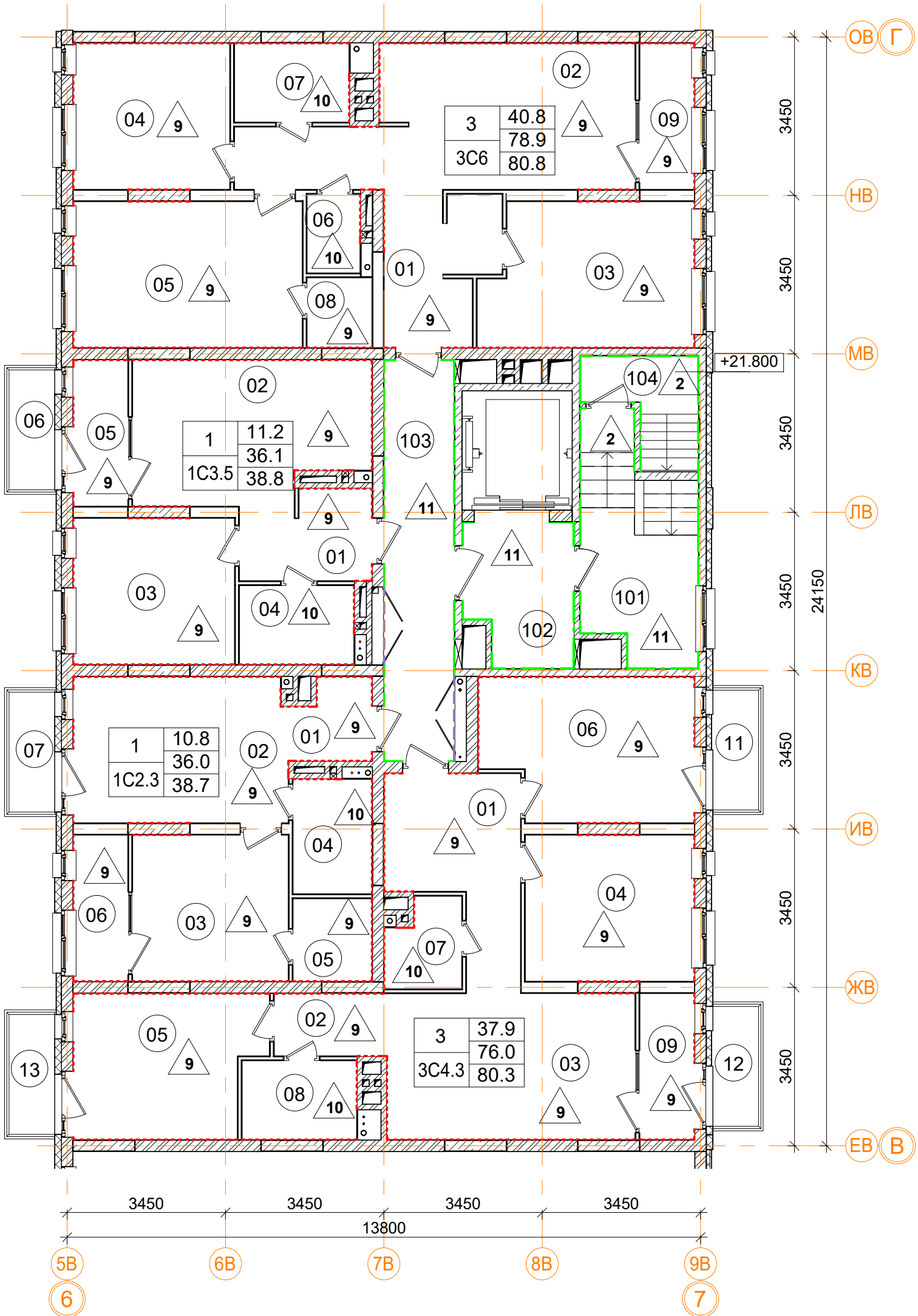

- Условные обозначения
- высококачественное оштукатуривание, покраска водоэмульсионной краской
 - однослойная улучшенная гипсовая штукатурка из сухих смесей (10 мм)
 - покраска подготовленной поверхности
 - 101 - номер помещения по экспликации
 - 1 - тип пола

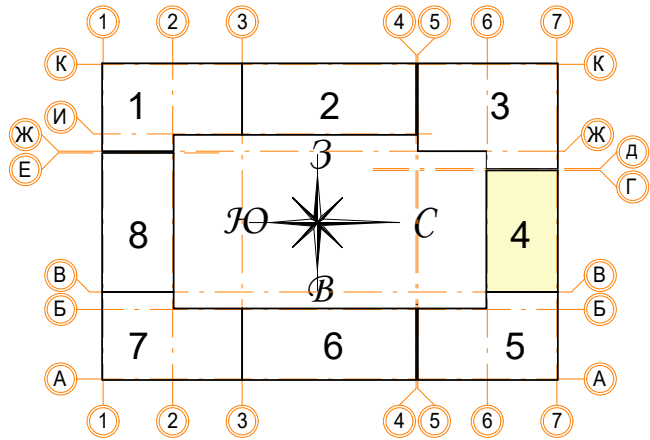

1.1

Ведомость отделки помещений

Марка помещ.	Помещение	Потолок		Перегородки		Пол		Примечание
		Вид отделки	Площадь м²	Вид отделки	Площадь м²	Вид отделки	Площадь м²	
Ведомость отделки жилых помещений.								
1C2.3	Квартира	Тип 1		Штукатурка	90.5	Тип 9	35.4	
						Тип 10	4.3	
1C3.5	Квартира	Тип 1		Штукатурка	84.8	Тип 9	35.6	
						Тип 10	4.3	
3C4.3	Квартира	Тип 1		Штукатурка	154.0	Тип 9	72.4	
						Тип 10	7.3	
3C6	Квартира	Тип 1		Штукатурка	143.2	Тип 9	76.3	
						Тип 10	6.3	
Ведомость отделки помещений общего пользования.								
101	Лестничная клетка	Тип 2	22.1	Штукатурка, окраска водоэмул. краской	54.0	Тип 2	4.2	
						Тип 11	6.0	
102	Лифтовой холл	Тип 3	7.0	Штукатурка, окраска водоэмул. краской	23.0	Тип 11	7.0	
104	Коридор	Тип 3	13.3	Покраска подготовл. поверхности	6.7	Тип 11	13.3	
				Штукатурка, окраска водоэмул. краской	41.4			
104	Выход на кровлю	Тип 1		Штукатурка, окраска водоэмул. краской	4.0	Тип 2	3.0	

- Примечание:
- Зашивку коммуникационных ниш производить после монтажа инженерных сетей с учетом возможности последующего подключения.
 - Высоту подвесного потолка ГКЛ выполнить минимальной после монтажа инженерных коммуникаций. Заполнение оконных, балконных и дверных проемов смотреть АР 2.5 (Окна, двери, витражи).
 - В помещениях тамбуров предусмотреть устройство грязезащиты (по согласованию с заказчиком).
 - Отделка потолков в лестничных клетках дана с учетом площади лестничных маршей по нижней плоскости.
 - Площади отделки стен и перегородок даны за вычетом проемов.

В ПРОИЗВОДСТВО РАБОТ

« » 20 г.

подпись

Заказчик: ООО"Брусника. Москва"				02-01/17-АР6		
Московская обл., Ленинский район, г.п. Горки Ленинские, д. Сапроново, уч. №50:21:0000000:34153 (3 очередь строительства)						
1	1	Зам.	Изм.	07.11.19	Стадия	Лист
Изм. Кол.уч. Лист № док. Подпись Дата				Р 26		
Разработал Мищенко				Сфера-Мск		
Норм.контр. Янголь						
Секция 4. План отделки 8 этажа. М 1:100						

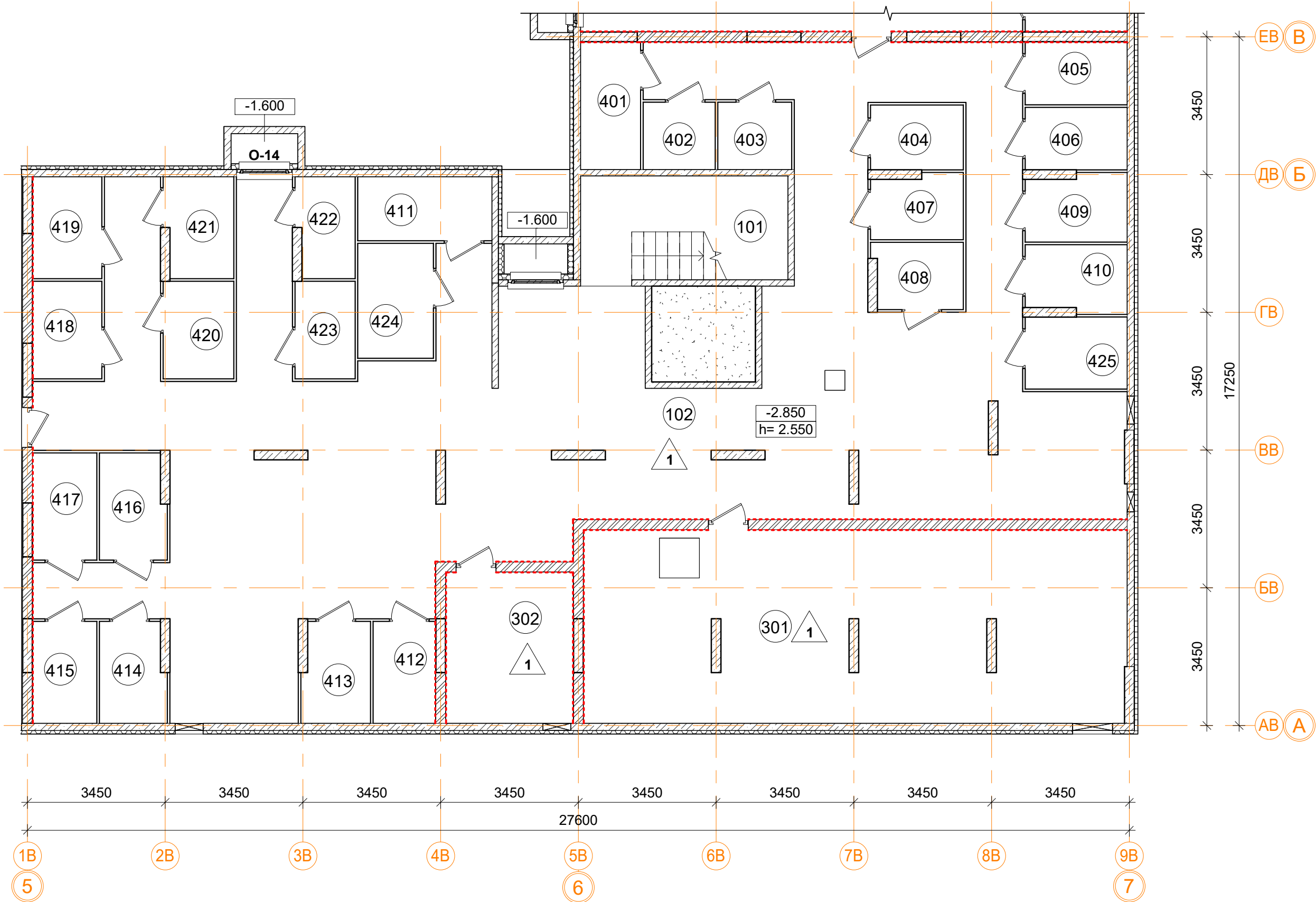

Ведомость отделки помещений

Марка помещ.	Помещение	Потолок		Перегородки		Пол		Примечание
		Вид отделки	Площадь м²	Вид отделки	Площадь м²	Вид отделки	Площадь м²	
		Тип 1		Штукатурка	188.7	Тип 1		

Условные обозначения

- высококачественное оштукатуривание, покраска водоземulsionной краской
- однослойная улучшенная гипсовая штукатурка из сухих смесей (10 мм)
- покраска подготовленной поверхности
- (101) - номер помещения по экспликации
- 1 - тип пола

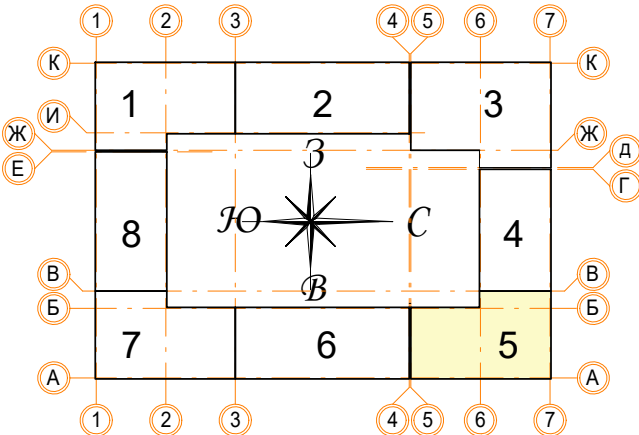

Примечание:

- Зашивку коммуникационных ниш производить после монтажа инженерных сетей с учетом возможности последующего подключения.
- Высоту подвесного потолка ГКЛ выполнить минимальной после монтажа инженерных коммуникаций. Заполнение оконных, балконных и дверных проемов смотреть АР 2.5 (Окна, двери, витражи).
- В помещениях тамбуров предусмотреть устройство грязезащиты (по согласованию с заказчиком).
- Отделка потолков в лестничных клетках дана с учетом площади лестничных маршей по нижней плоскости.
- Площади отделки стен и перегородок даны за вычетом проемов.

В ПРОИЗВОДСТВО РАБОТ

« » 20 г.

подпись _____

± 0.000 = 161.15								
					Заказчик: ООО"Брусника. Москва" 02-01/17-АР6			
					Московская обл., Ленинский район, г.п. Горки Ленинские, д. Сапроново, уч. №50:21:0000000:34153 (3 очередь строительства)			
Изм.	Кол.уч	Лист № док	Подпись	Дата	Многоквартирный жилой дом	Стадия	Лист	Листов
Разработал	Мищенко			07.11.19		Р	27	
					Секция 5. План отделки подвала на отм. -2.850. М 1:100		Сфера-Мск	
Норм.контр.	Янголь			07.11.19				

Согласовано				
Инов. № подл.	Подп. и дата	Взам. инв. №		

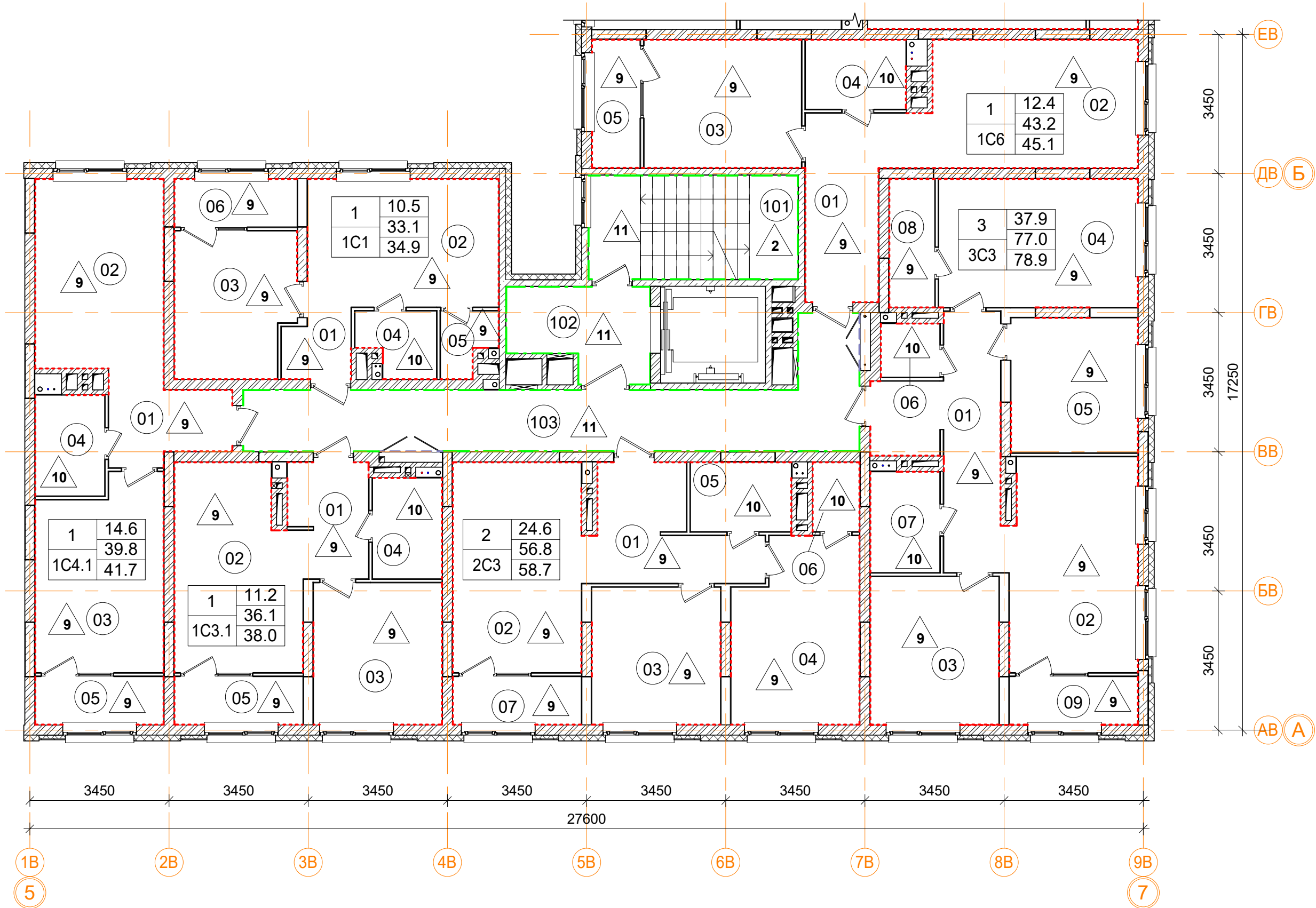

1.1

Условные обозначения

- высококачественное оштукатуривание, покраска вододисперсионной краской
- однослойная улучшенная гипсовая штукатурка из сухих смесей (10 мм)
- покраска подготовленной поверхности
- 101 — номер помещения по экспликации
- 1 — тип пола

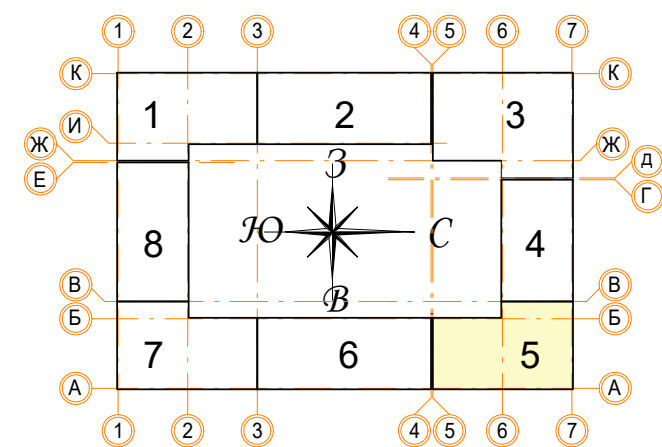

Примечание:

- Зашивку коммуникационных ниш производить после монтажа инженерных сетей с учетом возможности последующего подключения.
- Высоту подвесного потолка ГКЛ выполнить минимальной после монтажа инженерных коммуникаций. Заполнение оконных, балконных и дверных проемов смотреть АР 2.5 (Окна, двери, витражи).
- В помещениях тамбуров предусмотреть устройство грязезащиты (по согласованию с заказчиком).
- Отделка потолков в лестничных клетках дана с учетом площади лестничных маршей по нижней плоскости.
- Площади отделки стен и перегородок даны за вычетом проемов.

В ПРОИЗВОДСТВО РАБОТ

«___» _____ 20__ г.

подпись _____

Заказчик: ООО"Брусника. Москва" 02-01/17-АР6				
Московская обл., Ленинский район, г.п. Горки Ленинские, д. Сапоново, уч. №50:21:0000000:34153 (3 очередь строительства)				
1	1	Зам.	07.11.19	
Изм.	Кол.уч.	Лист № док.	Подпись	Дата
Разработал	Мищенко	07.11.19		
Норм.контр.	Янголь	07.11.19		
Многоквартирный жилой дом			Стадия	Лист
Секция 5. План отделки 2-8 этажа. М 1:100			Р	29
			Сфера-Мск	

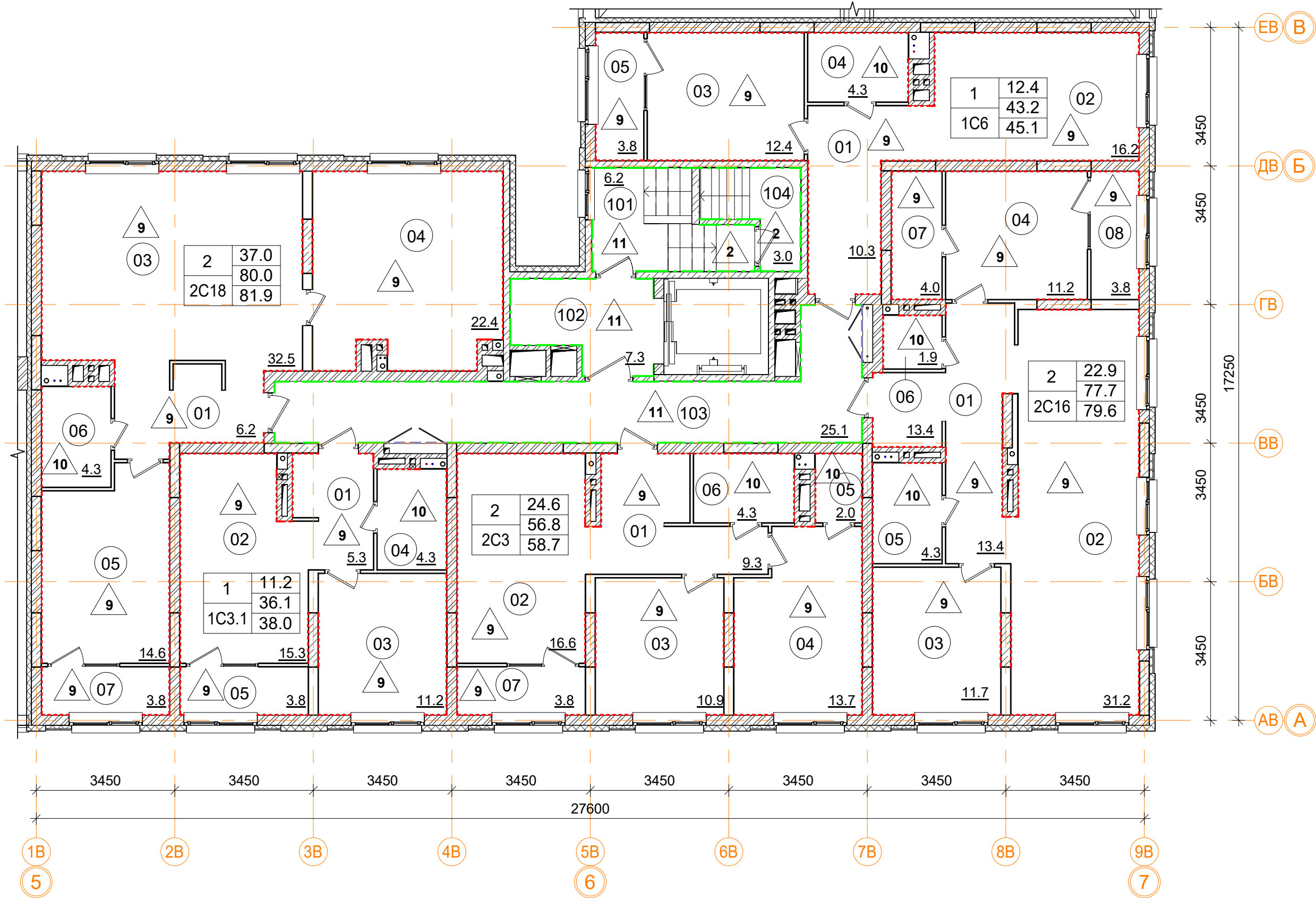

Ведомость отделки помещений

Марка помещ.	Помещение	Потолок		Перегородки		Пол		Примечание
		Вид отделки	Площадь м²	Вид отделки	Площадь м²	Вид отделки	Площадь м²	
Ведомость отделки жилых помещений.								
1C3.1	Квартира	Тип 1		Штукатурка	87.3	Тип 9	35.6	
						Тип 10	4.3	
1C6	Квартира	Тип 1		Штукатурка	125.2	Тип 9	42.6	
						Тип 10	4.3	
2C3	Квартира	Тип 1		Штукатурка	125.6	Тип 9	54.3	
						Тип 10	6.3	
2C16	Квартира	Тип 1		Штукатурка	151.5	Тип 9	75.3	
						Тип 10	6.2	
2C18	Квартира	Тип 1		Штукатурка	159.4	Тип 9	79.4	
						Тип 10	4.3	
Ведомость отделки помещений общего пользования.								
101	Лестничная клетка	Тип 2	20.2	Штукатурка, окраска водоземл. краской	44.2	Тип 2	4.2	
						Тип 11	3.7	
102	Лифтовой холл	Тип 3	7.3	Штукатурка, окраска водоземл. краской	27.1	Тип 11	7.3	
103	Коридор	Тип 3	25.1	Покраска подготовл. поверхности	6.7	Тип 11	25.1	
				Штукатурка, окраска водоземл. краской	87.9			
104	Выход на кровлю	Тип 1		Штукатурка, окраска водоземл. краской	4.0	Тип 2	3	

Условные обозначения

- высококачественное оштукатуривание, покраска водоземл. краской
- однослойная улучшенная гипсовая штукатурка из сухих смесей (10 мм)
- покраска подготовленной поверхности
- 101 - номер помещения по экспликации
- 1 - тип пола

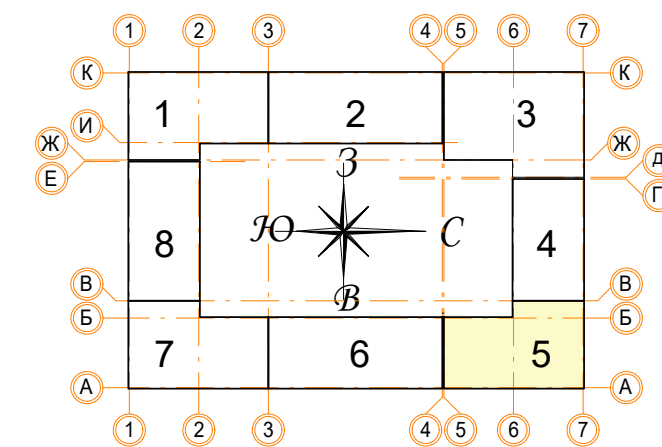

Примечание:

- Зашивку коммуникационных ниш производить после монтажа инженерных сетей с учетом возможности последующего подключения.
- Высоту подвесного потолка ГКЛ выполнить минимальной после монтажа инженерных коммуникаций. Заполнение оконных, балконных и дверных проемов смотреть АР 2.5 (Окна, двери, витражи).
- В помещениях тамбуров предусмотреть устройство грязезащиты (по согласованию с заказчиком).
- Отделка потолков в лестничных клетках дана с учетом площади лестничных маршей по нижней плоскости.
- Площади отделки стен и перегородок даны за вычетом проемов.

В ПРОИЗВОДСТВО РАБОТ

« _____ » _____ 20__ г.

подпись _____

		Заказчик: ООО"Брусника. Москва"		02-01/17-АР6	
1		1	Зам.	07.11.19	Московская обл., Ленинский район, г.п. Горки Ленинские, д. Сапроново, уч. №50:21:0000000:34153 (3 очередь строительства)
Изм.		Кол.уч.	Лист № док.	Подпись	Дата
Разработал		Мищенко	07.11.19	Многоквартирный жилой дом	
				Стадия	Лист
				Р	30
				Сфера-Мск	
Норм.контр.		Янголь	07.11.19	Секция 5. План отделки 9 этажа. М 1:100	

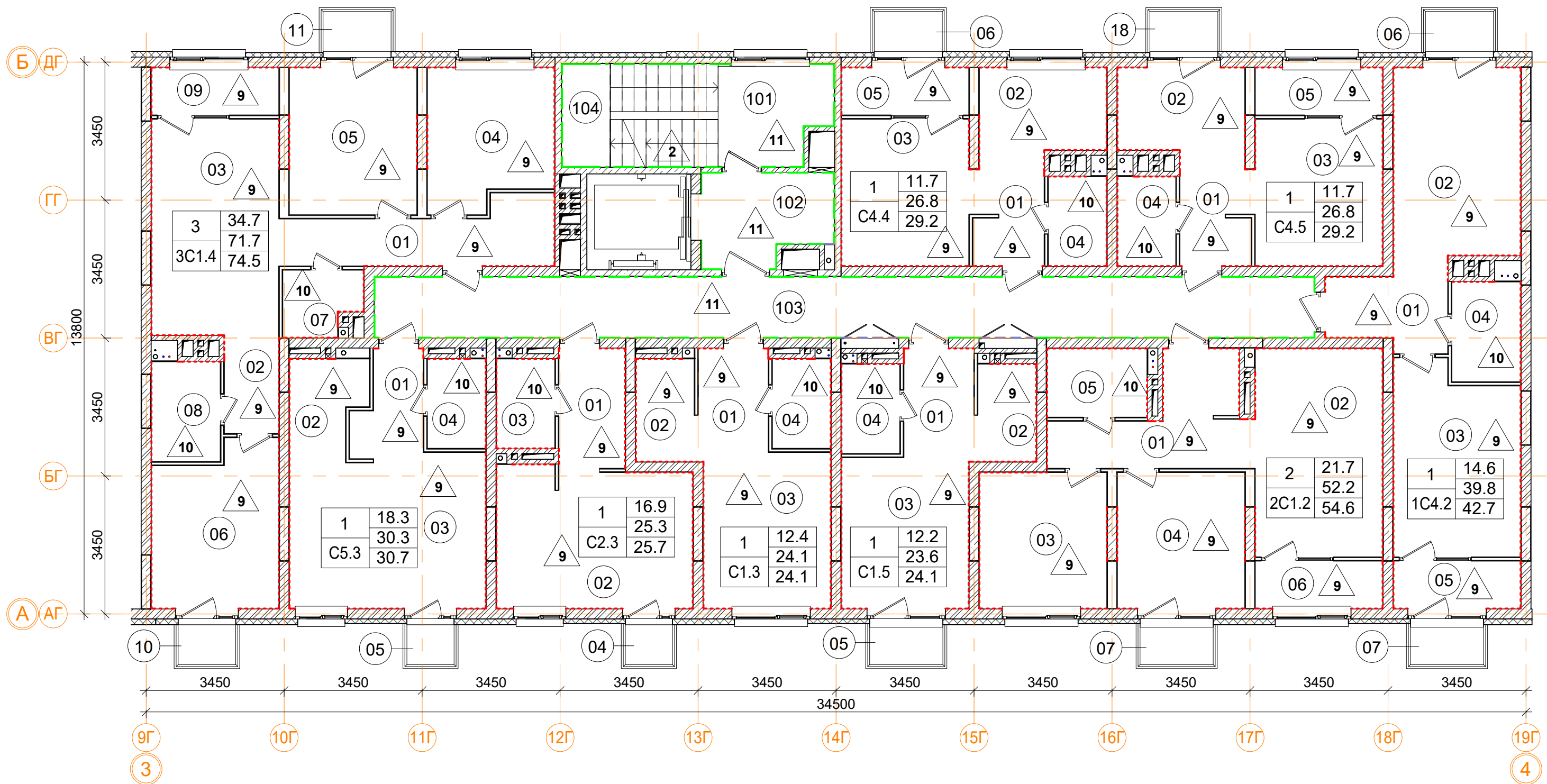

Ведомость отделки помещений

Марка помещ.	Помещение	Потолок		Перегородки		Пол		Примечание
		Вид отделки	Площадь м²	Вид отделки	Площадь м²	Вид отделки	Площадь м²	
Ведомость отделки жилых помещений.								
1C4.2	Квартира	Тип 1		Штукатурка	96.1	Тип 9	39.3	
						Тип 10	4.3	
2C1.2	Квартира	Тип 1		Штукатурка	105.9	Тип 9	51.7	
						Тип 10	4.3	
3C1.4	Квартира	Тип 1		Штукатурка	131.8	Тип 9	68.2	
						Тип 10	7.3	
C1.3	Квартира	Тип 1		Штукатурка	53.1	Тип 9	20.8	
						Тип 10	3.3	
C1.5	Квартира	Тип 1		Штукатурка	51.2	Тип 9	20.4	
						Тип 10	3.2	
C2.3	Квартира	Тип 1		Штукатурка	59.7	Тип 9	22.0	
						Тип 10	3.3	
C4.4	Квартира	Тип 1		Штукатурка	67.6	Тип 9	27.3	
						Тип 10	3.3	
C4.5	Квартира	Тип 1		Штукатурка	67.6	Тип 9	27.3	
						Тип 10	3.3	
C5.3	Квартира	Тип 1		Штукатурка	49.3	Тип 9	27.0	
						Тип 10	3.3	

Ведомость отделки помещений

Марка помещ.	Помещение	Потолок		Перегородки		Пол		Примечание
		Вид отделки	Площадь м²	Вид отделки	Площадь м²	Вид отделки	Площадь м²	
Ведомость отделки помещений общего пользования.								
101	Лестничная клетка	Тип 2	17.2	Штукатурка, окраска водоземл. краской	45.7	Тип 2	13.5	
						Тип 11	6.0	
102	Лифтовой холл	Тип 2	7.1	Штукатурка, окраска водоземл. краской	22.7	Тип 11	7.1	
103	Коридор	Тип 2	35.7	Покраска подготовл. поверхности	4.1	Тип 11	35.7	
				Штукатурка, окраска водоземл. краской	105.5			

Примечание:



- Зашивку коммуникационных ниш производить после монтажа инженерных сетей с учетом возможности последующего подключения.
- Высоту подвесного потолка ГКЛ выполнить минимальной после монтажа инженерных коммуникаций. Заполнение оконных, балконных и дверных проемов смотреть АР 2.5 (Окна, двери, витражи).
- В помещениях тамбуров предусмотреть устройство грязезащиты (по согласованию с заказчиком).
- Отделка потолков в лестничных клетках дана с учетом площади лестничных маршей по нижней плоскости.
- Площади отделки стен и перегородок даны за вычетом проемов.

Условные обозначения

- высококачественное оштукатуривание, покраска водоземл. краской
- однослойная улучшенная гипсовая штукатурка из сухих смесей (10 мм)
- покраска подготовленной поверхности
- 101 - номер помещения по экспликации
- 1 - тип пола

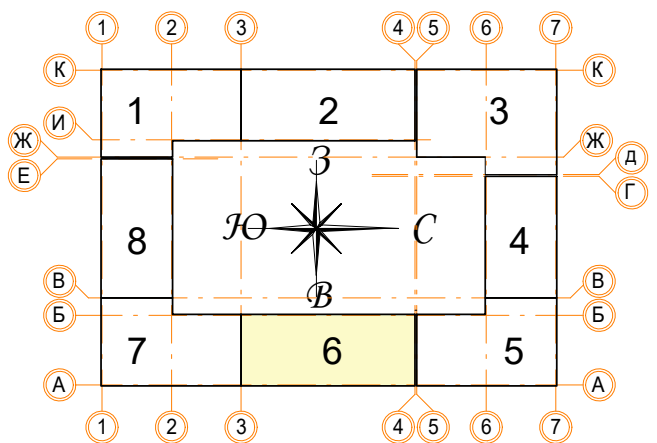
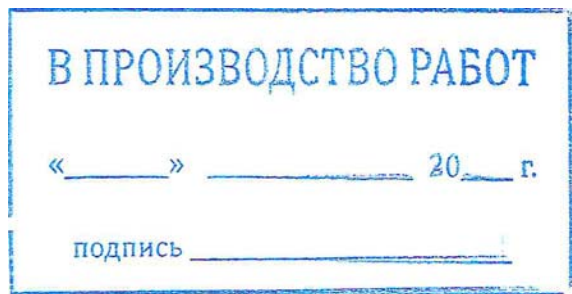
1.1



						Заказчик: ООО"Брусника. Москва" 02-01/17-АР6				
1	1	Зам.			07.11.19	Московская обл., Ленинский район, г.п. Горки Ленинские, д. Сапроново, уч. №50:21:0000000:34153 (3 очередь строительства)				
Изм. Кол.уч						Лист № док	Подпись	Дата		
Разработал						Мищенко		07.11.19		
Норм.контр.						Янголь		07.11.19		

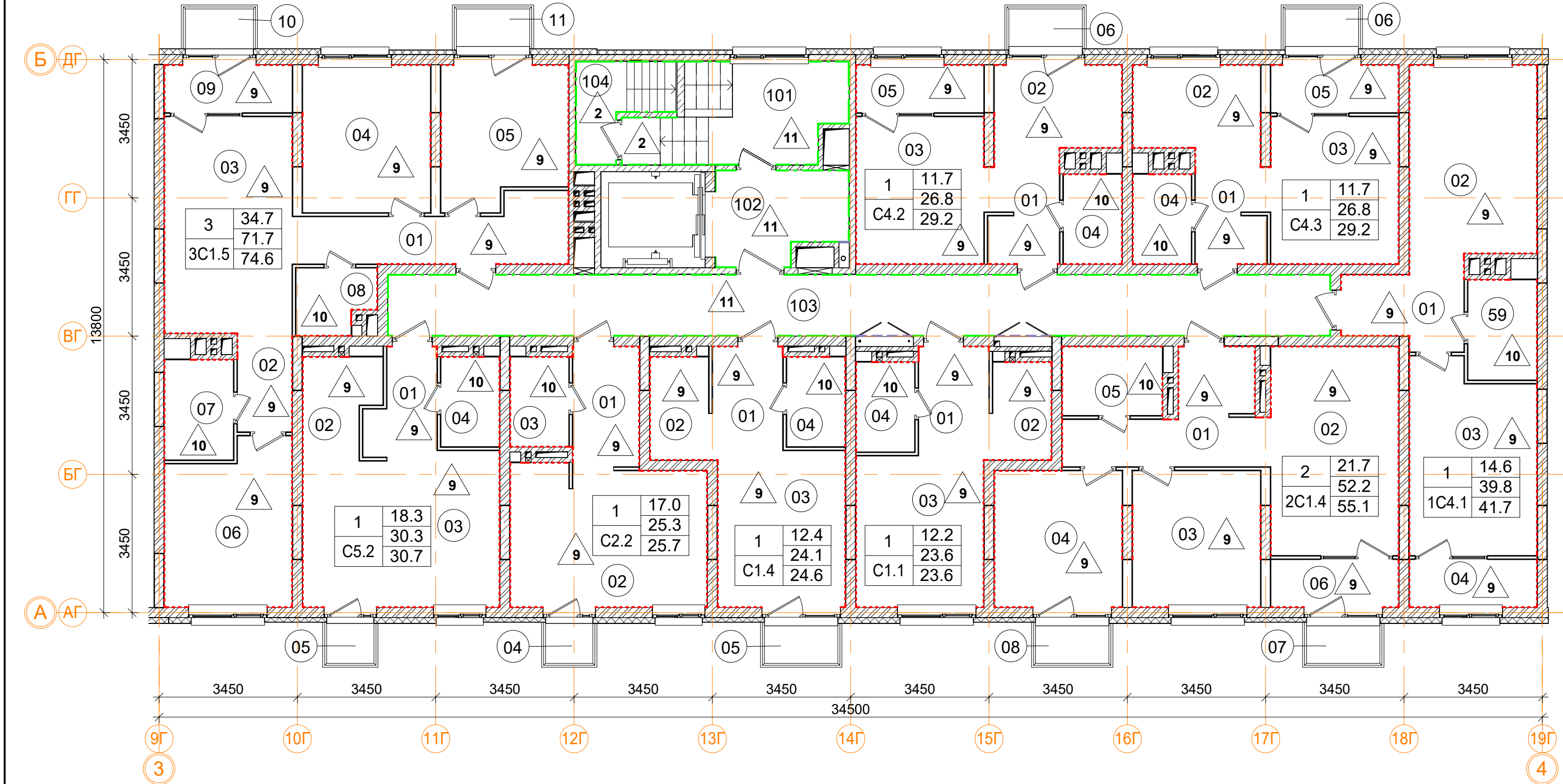

Ведомость отделки помещений

Марка помещ.	Помещение	Потолок		Перегородки		Пол		Примечание
		Вид отделки	Площадь м²	Вид отделки	Площадь м²	Вид отделки	Площадь м²	
		Ведомость отделки жилых помещений.						
1C4.1	Квартира	Тип 1		Штукатурка	115.2	Тип 9	39.3	
						Тип 10	4.3	
2C1.4	Квартира	Тип 1		Штукатурка	121.9	Тип 9	51.7	
						Тип 10	4.3	
3C1.5	Квартира	Тип 1		Штукатурка	153.0	Тип 9	68.2	
						Тип 10	7.3	
C1.1	Квартира	Тип 1		Штукатурка	61.6	Тип 9	20.4	
						Тип 10	3.2	
C1.4	Квартира	Тип 1		Штукатурка	60.4	Тип 9	20.8	
						Тип 10	3.3	
C2.2	Квартира	Тип 1		Штукатурка	69.6	Тип 9	22.0	
						Тип 10	3.3	
C4.2	Квартира	Тип 1		Штукатурка	78.8	Тип 9	27.3	
						Тип 10	3.3	
C4.3	Квартира	Тип 1		Штукатурка	78.8	Тип 9	27.3	
						Тип 10	3.3	
C5.2	Квартира	Тип 1		Штукатурка	58.0	Тип 9	27,0	
						Тип 10	3.3	

Ведомость отделки помещений

Марка помещ.	Помещение	Потолок		Перегородки		Пол		Примечание
		Вид отделки	Площадь м²	Вид отделки	Площадь м²	Вид отделки	Площадь м²	
Ведомость отделки помещений общего пользования.								
101	Лестничная клетка	Тип 2	22,0	Штукатурка, окраска водоземул. краской	53.2	Тип 2	4.2	
						Тип 11	7,0	
102	Лифтовой холл	Тип 3	7.1	Штукатурка, окраска водоземул. краской	26.1	Тип 11	7.1	
103	Коридор	Тип 3	35.7	Покраска подготовл. поверхности	5.3	Тип 11	35.7	
				Штукатурка, окраска водоземул. краской	124.3			
104	Выход на кровлю	Тип 1		Штукатурка, окраска водоземул. краской	4.0	Тип 2	3,0	

Примечание:

- Зашивку коммуникационных ниш производить после монтажа инженерных сетей с учетом возможности последующего подключения.
- Высоту подвесного потолка ГКЛ выполнить минимальной после монтажа инженерных коммуникаций. Заполнение оконных, балконных и дверных проемов смотреть АР 2.5 (Окна, двери, витражи).
- В помещениях тамбуров предусмотреть устройство грязезащиты (по согласованию с заказчиком).
- Отделка потолков в лестничных клетках дана с учетом площади лестничных маршей по нижней плоскости.
- Площади отделки стен и перегородок даны за вычетом проемов.

Условные обозначения

- высококачественное оштукатуривание, покраска водоземл. краской
- однослойная улучшенная гипсовая штукатурка из сухих смесей (10 мм)
- покраска подготовленной поверхности
- 101 - номер помещения по экспликации
- 1 - тип пола

1.1

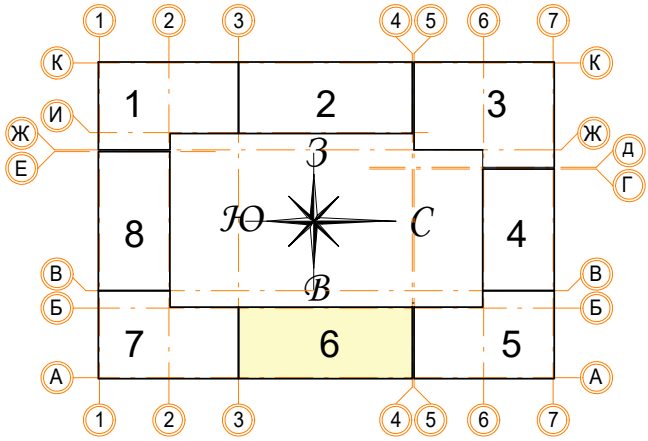
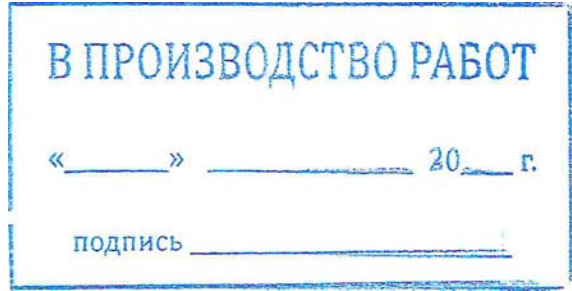

Заказчик: ООО"Брусника. Москва"				02-01/17-AP6		
Московская обл., Ленинский район, г.п. Горки Ленинские, д. Сапоново, уч. №50:21:0000000:34153 (3 очередь строительства)						
Многоквартирный жилой дом				Стадия	Лист	Листов
				Р	36	
Секция 6. План отделки 8 этажа. М 1:100				Сфера-Мск		
Норм.контр.	Янголь					



Ведомость отделки помещений

Марка помещ.	Помещение	Потолок		Перегородки		Пол		Примечание
		Вид отделки	Площадь м²	Вид отделки	Площадь м²	Вид отделки	Площадь м²	
101-102 301 401-428		Тип 1		Штукатурка	32.8	Тип 1	386.3	

Условные обозначения

- высококачественное оштукатуривание, покраска водоземulsionной краской
- однослойная улучшенная гипсовая штукатурка из сухих смесей (10 мм)
- покраска подготовленной поверхности
- 101 - номер помещения по экспликации
- 1 - тип пола

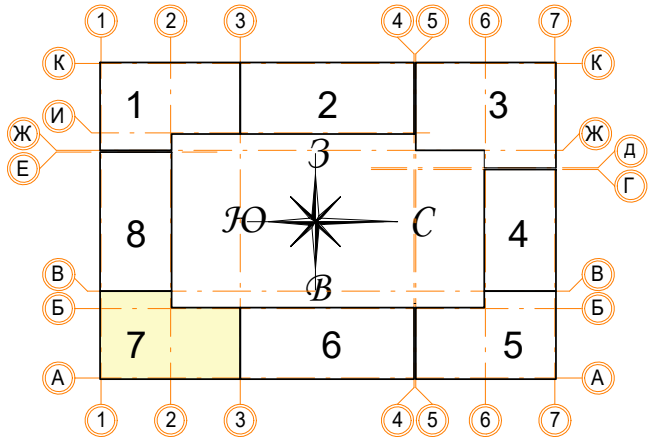

Примечание:

- Зашивку коммуникационных ниш производить после монтажа инженерных сетей с учетом возможности последующего подключения.
- Высоту подвесного потолка ГКЛ выполнить минимальной после монтажа инженерных коммуникаций. Заполнение оконных, балконных и дверных проемов смотреть АР 2.5 (Окна, двери, витражи).
- В помещениях тамбуров предусмотреть устройство грязезащиты (по согласованию с заказчиком).
- Отделка потолков в лестничных клетках дана с учетом площади лестничных маршей по нижней плоскости.
- Площади отделки стен и перегородок даны за вычетом проемов.

В ПРОИЗВОДСТВО РАБОТ

« » 20 г.

подпись

± 0.000 = 161.15					Заказчик: ООО"Брусника. Москва" 02-01/17-АР6			
1	Зам.	Иванов	07.11.19		Московская обл., Ленинский район, г.п. Горки Ленинские, д. Сапроново, уч. №50:21:0000000:34153 (3 очередь строительства)			
Изм.		Кол.уч.	Лист № док.	Подпись	Дата	Многоквартирный жилой дом		
Разработал		Мищенко	Иванов	07.11.19		Стадия	Лист	Листов
						Р	37	
Норм.контр.		Янголь	Иванов	07.11.19		Сфера-Мск		
Секция 7. План отделки подвала на отм. -2.850. М 1:100								

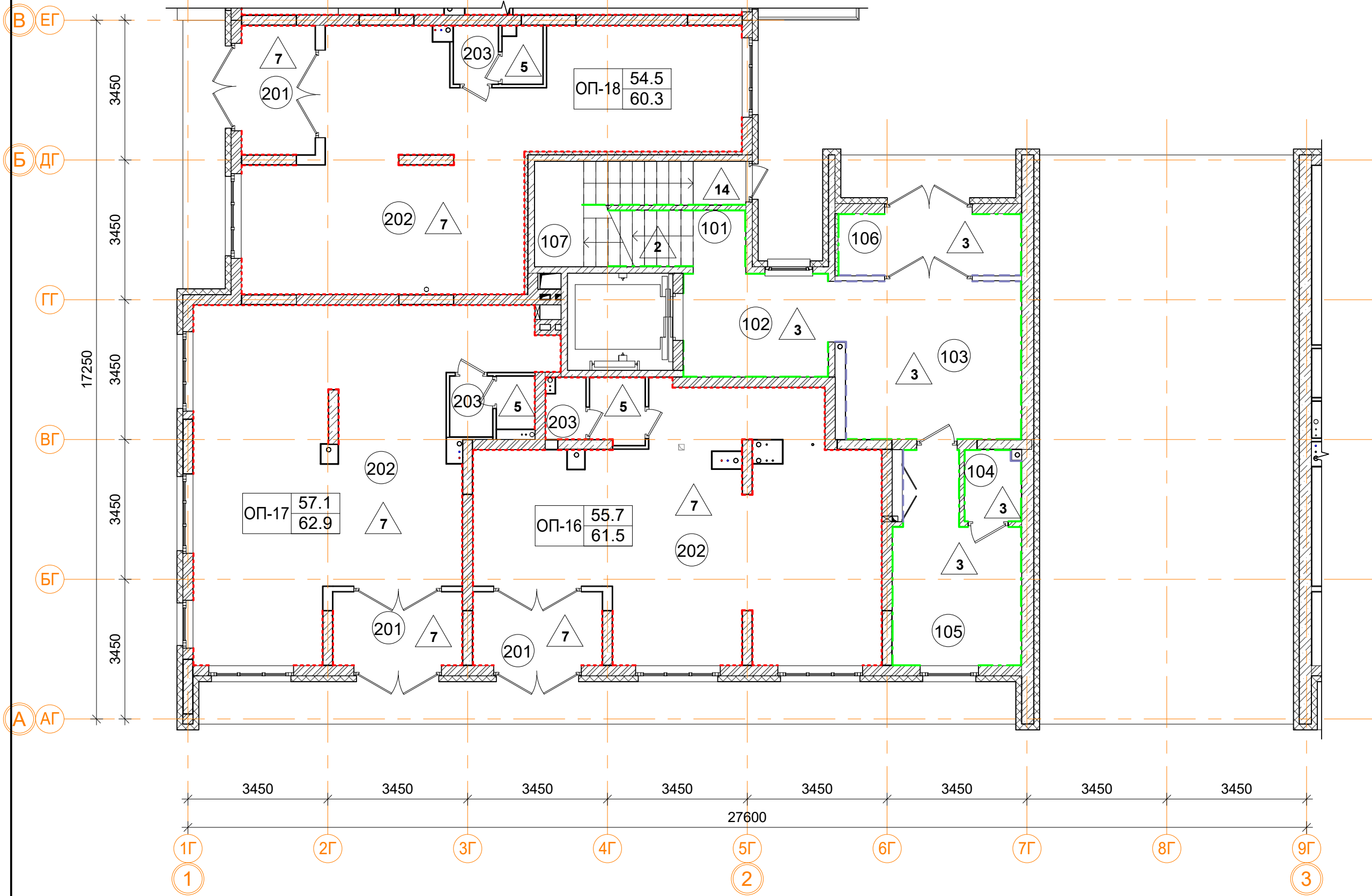

Ведомость отделки помещений

Марка помещ.	Помещение	Потолок		Перегородки		Пол		Примечание
		Вид отделки	Площадь м ²	Вид отделки	Площадь м ²	Вид отделки	Площадь м ²	
Ведомость отделки общественных помещений.								
ОП-16	Общественное помещение	Тип 1		Штукатурка	119.9	Тип 5	3.8	
						Тип 7	58.9	
ОП-17	Общественное помещение	Тип 1		Штукатурка	91.1	Тип 5	2.9	
						Тип 7	60.6	
ОП-18	Общественное помещение	Тип 1		Штукатурка	115.7	Тип 5	3.0	
						Тип 7	57.7	
Ведомость отделки помещений общего пользования.								
101	Лестничная клетка			Штукатурка, окраска водоэмул. краской	28.4	Тип 2	15.4	
						Тип 3	1.8	
102	Лифтовой холл	Тип 3	9.1	Штукатурка, окраска водоэмул. краской	22.0	Тип 3	9.1	
103	Вестибюль	Тип 3	17.2	Покраска подготовл. поверхности	25.4	Тип 3	17.2	
				Штукатурка, окраска водоэмул. краской	22.3			
104	КУИ	Тип 3	2.4	Покраска подготовл. поверхности	1.7	Тип 3	2.4	
				Штукатурка, окраска водоэмул. краской	15.6			
105	Колясочная	Тип 3	13.4	Покраска подготовл. поверхности	3.8	Тип 3	13.4	
				Штукатурка, окраска водоэмул. краской	37.5			
106	Тамбур	Тип 3	6.8	Штукатурка, окраска водоэмул. краской	17.1	Тип 3	6.8	
107	Лестничная клетка	Тип 1		Штукатурка, окраска водоэмул. краской	8.4	Тип 14	1.4	

1.1

Условные обозначения

- высококачественное оштукатуривание, покраска водоэмульсионной краской
- однослойная улучшенная гипсовая штукатурка из сухих смесей (10 мм)
- покраска подготовленной поверхности
- (101) - номер помещения по экспликации
- 1 - тип пола

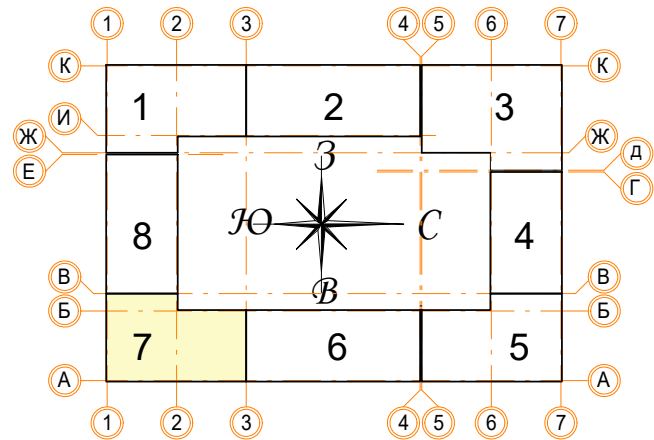

Примечание:

- Зашивку коммуникационных ниш производить после монтажа инженерных сетей с учетом возможности последующего подключения.
- Высоту подвесного потолка ГКЛ выполнить минимальной после монтажа инженерных коммуникаций. Заполнение оконных, балконных и дверных проемов смотреть АР 2.5 (Окна, двери, витражи).
- В помещениях тамбуров предусмотреть устройство грязезащиты (по согласованию с заказчиком).
- Отделка потолков в лестничных клетках дана с учетом площади лестничных маршей по нижней плоскости.
- Площади отделки стен и перегородок даны за вычетом проемов.

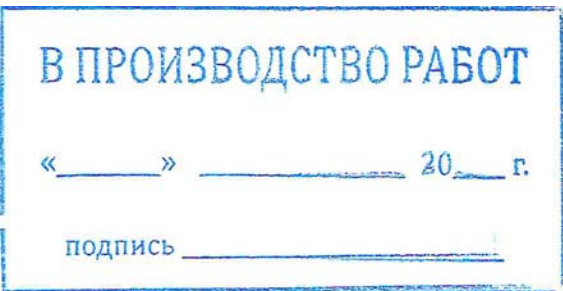

Заказчик: ООО"Брусника. Москва"				02-01/17-AP6		
Московская обл., Ленинский район, г.п. Горки Ленинские, д. Сапроново, уч. №50:21:0000000:34153 (3 очередь строительства)						
Многоквартирный жилой дом				Стадия	Лист	Листов
				Р	38	
Секция 7. План отделки 1 этажа. М 1:100				Сфера-Мск		
Норм.контр.	Янголь					

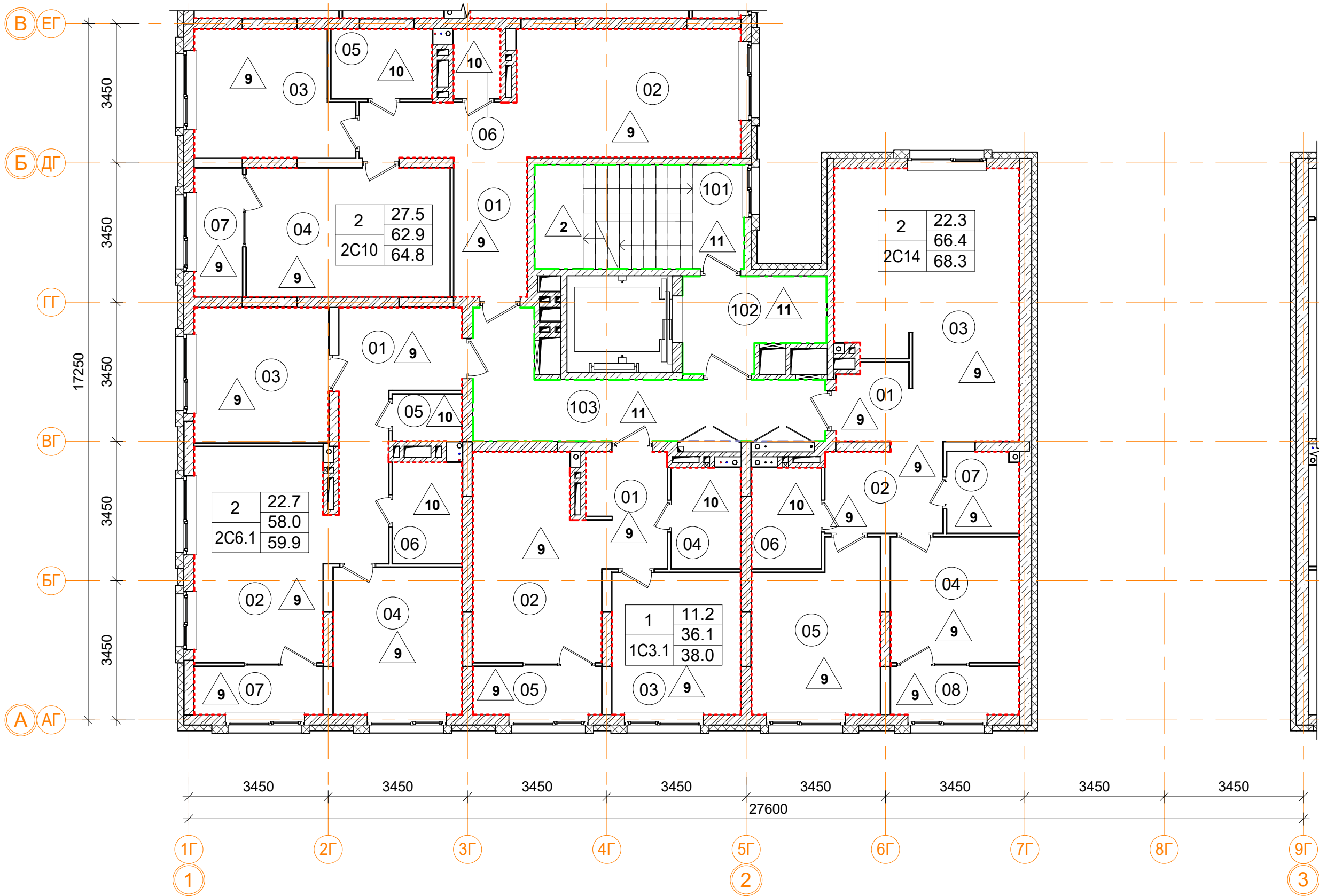

Ведомость отделки помещений								
Марка помещ.	Помещение	Потолок		Перегородки		Пол		Примечание
		Вид отделки	Площадь м²	Вид отделки	Площадь м²	Вид отделки	Площадь м²	
Ведомость отделки жилых помещений.								
1С3.1		Тип 1		Штукатурка	74.6	Тип 9	35.6	
						Тип 10	4.3	
2С6.1		Тип 1		Штукатурка	103.6	Тип 9	55.5	
						Тип 10	6.3	
2С10		Тип 1		Штукатурка	127.6	Тип 9	60.4	
						Тип 10	6.3	
2С14		Тип 1		Штукатурка	116.4	Тип 9	65.8	
						Тип 10	4.3	
Ведомость отделки помещений общего пользования.								
101	Лестничная клетка	Тип 2	12.8	Штукатурка, окраска водоэмул. краской	40.3	Тип 2	13.5	
						Тип 11	2,6	
102	Лифтовой холл	Тип 2	7.3	Штукатурка, окраска водоэмул. краской	24.1	Тип 11	7.3	
103	Коридор	Тип 2	16.0	Покраска подготовл. поверхности	4.5	Тип 11	16.0	
				Штукатурка, окраска водоэмул. краской	44.9			

1.1

Условные обозначения

- высококачественное оштукатуривание, покраска водоэмульсионной краской
- однослойная улучшенная гипсовая штукатурка из сухих смесей (10 мм)
- покраска подготовленной поверхности
- (101) - номер помещения по экспликации
- 1 - тип пола

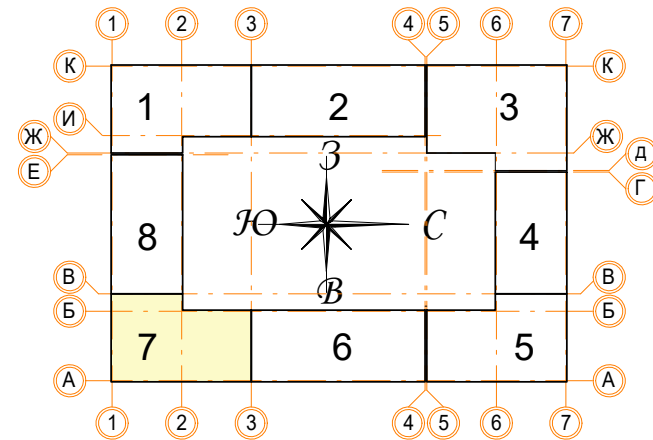

Примечание:

- Зашивку коммуникационных ниш производить после монтажа инженерных сетей с учетом возможности последующего подключения.
- Высоту подвесного потолка ГКП выполнить минимальной после монтажа инженерных коммуникаций. Заполнение оконных, балконных и дверных проемов смотреть АР 2.5 (Окна, двери, витражи).
- В помещениях тамбуров предусмотреть устройство грязезащиты (по согласованию с заказчиком).
- Отделка потолков в лестничных клетках дана с учетом площади лестничных маршей по нижней плоскости.
- Площади отделки стен и перегородок даны за вычетом проемов.

В ПРОИЗВОДСТВО РАБОТ

« _____ » _____ 20__ г.



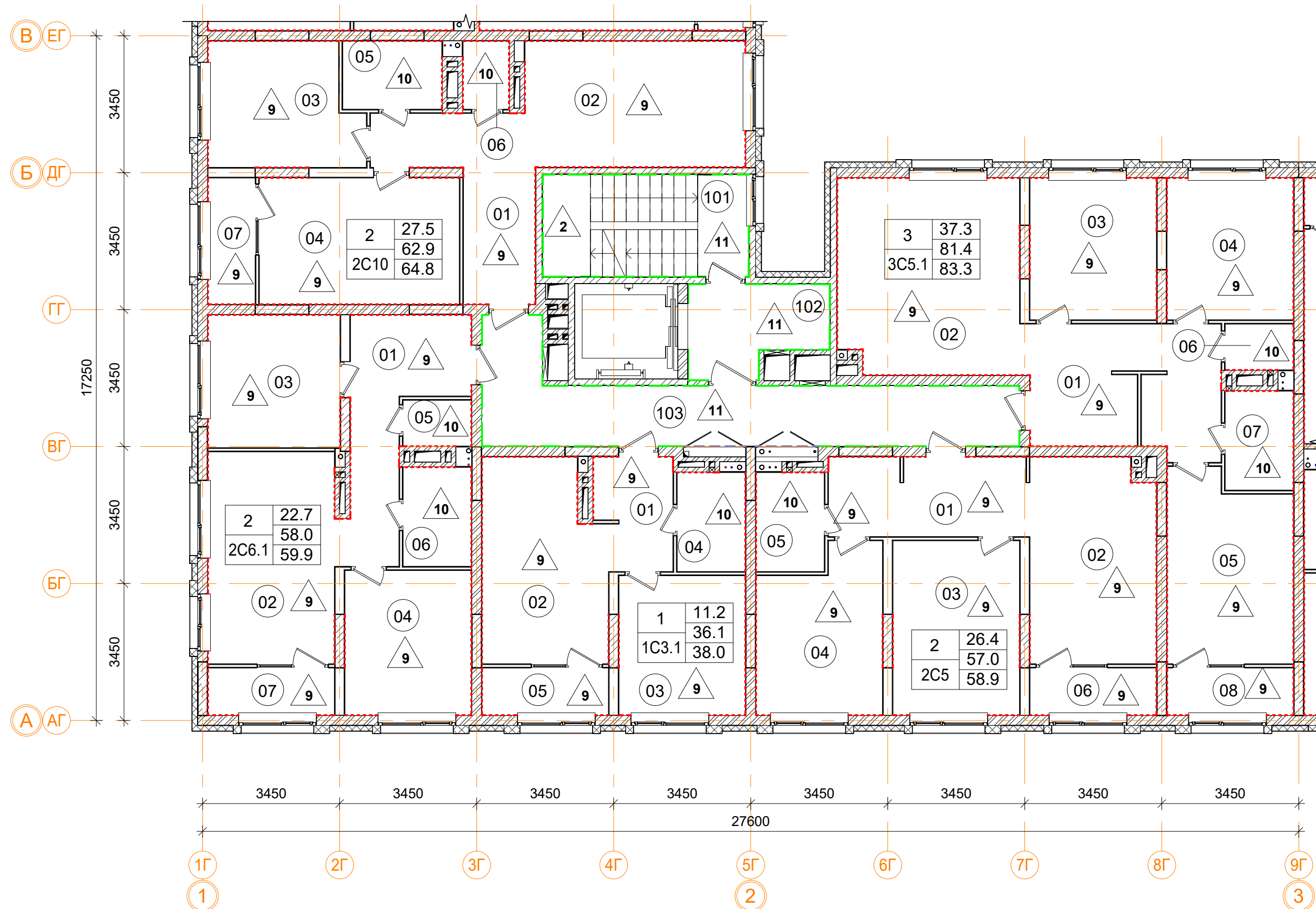

подпись _____

Заказчик: ООО"Брусника. Москва"				02-01/17-АР6		
Московская обл., Ленинский район, г.п. Горки Ленинские, д. Сапроново, уч. №50:21:0000000:34153 (3 очередь строительства)						
Многоквартирный жилой дом				Стадия	Лист	Листов
Секция 7. План отделки 2 этажа. М 1:100				Р	39	
Сфера-Мск						



Марка помещ.	Помещение	Потолок		Перегородки		Пол		Примечание
		Вид отделки	Площадь м²	Вид отделки	Площадь м²	Вид отделки	Площадь м²	
Ведомость отделки жилых помещений.								
1С3.1	Квартира	Тип 1		Штукатурка	74.6	Тип 9	35.6	
						Тип 10	4.3	
2С5	Квартира	Тип 1		Штукатурка	90.2	Тип 9	56.5	
						Тип 10	4.3	
2С6.1	Квартира	Тип 1		Штукатурка	103.6	Тип 9	55.5	
						Тип 10	6.3	
2С10	Квартира	Тип 1		Штукатурка	127.6	Тип 9	60.4	
						Тип 10	6.3	
3С5.1	Квартира	Тип 1		Штукатурка	149.1	Тип 9	78.9	
						Тип 10	6.3	
Ведомость отделки помещений общего пользования.								
101	Лестничная клетка	Тип 2	12.8	Штукатурка, окраска водозмул. краской	40.3	Тип 2	13.5	
						Тип 11	2,6	
102	Лифтовой холл	Тип 2	7.3	Штукатурка, окраска водозмул. краской	24.1	Тип 11	7.3	
103	Коридор	Тип 2	23.3	Покраска подготовл. поверхности	4.5	Тип 11	23.3	
				Штукатурка, окраска водозмул. краской	68.8			

Условные обозначения

-  - высококачественное оштукатуривание, покраска вододисперсионной краской
-  - однослойная улучшенная гипсовая штукатурка из сухих смесей (10 мм)
-  - покраска подготовленной поверхности
-  - номер помещения по экспликации
-  - тип пола

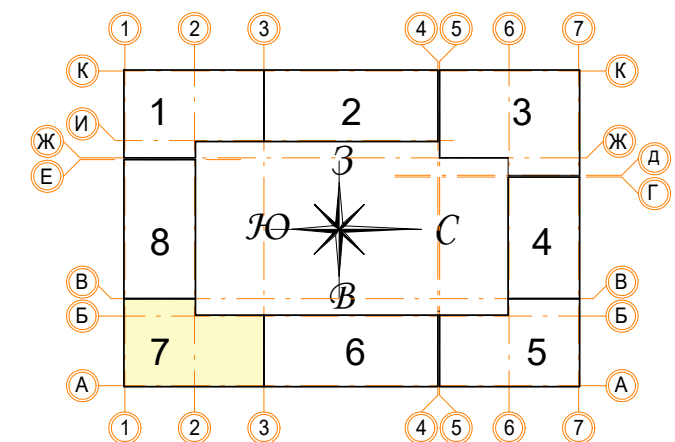

Примечание:

1. Зашивку коммуникационных ниш производить после монтажа инженерных сетей с учетом возможности последующего подключения.
2. Высоту подвесного потолка ГКЛ выполнить минимальной после монтажа инженерных коммуникаций. Заполнение оконных, балконных и дверных проемов смотреть АР 2.5 (Окна, двери, витражи).
3. В помещениях тамбуров предусмотреть устройство грязезащиты (по согласованию с заказчиком).
4. Отделка потолков в лестничных клетках дана с учетом площади лестничных маршей по нижней плоскости.
5. Площади отделки стен и перегородок даны за вычетом проемов.

В ПРОИЗВОДСТВО РАБОТ

« _____ » _____ 20__ г.

подпись _____

						Заказчик: ООО"Брусника. Москва" 02-01/17-AP6				
1	1	Зам.	<i>Мус</i>	07.11.19	Московская обл., Ленинский район, г.п. Горки Ленинские, д. Сапроново, уч. №50:21:0000000:34153 (3 очередь строительства)					
Изм.	Кол.уч	Лист № док.	Подпись	Дата						
					Многоквартирный жилой дом			Стадия	Лист	Листов
								Р	40	
Разработал	Мищенко	<i>Мус</i>	07.11.19		Секция 7. План отделки 3-6 этажа. М 1:100				Сфера-Мск	
Норм.контр.	Янголь	<i>Янголь</i>	07.11.19							

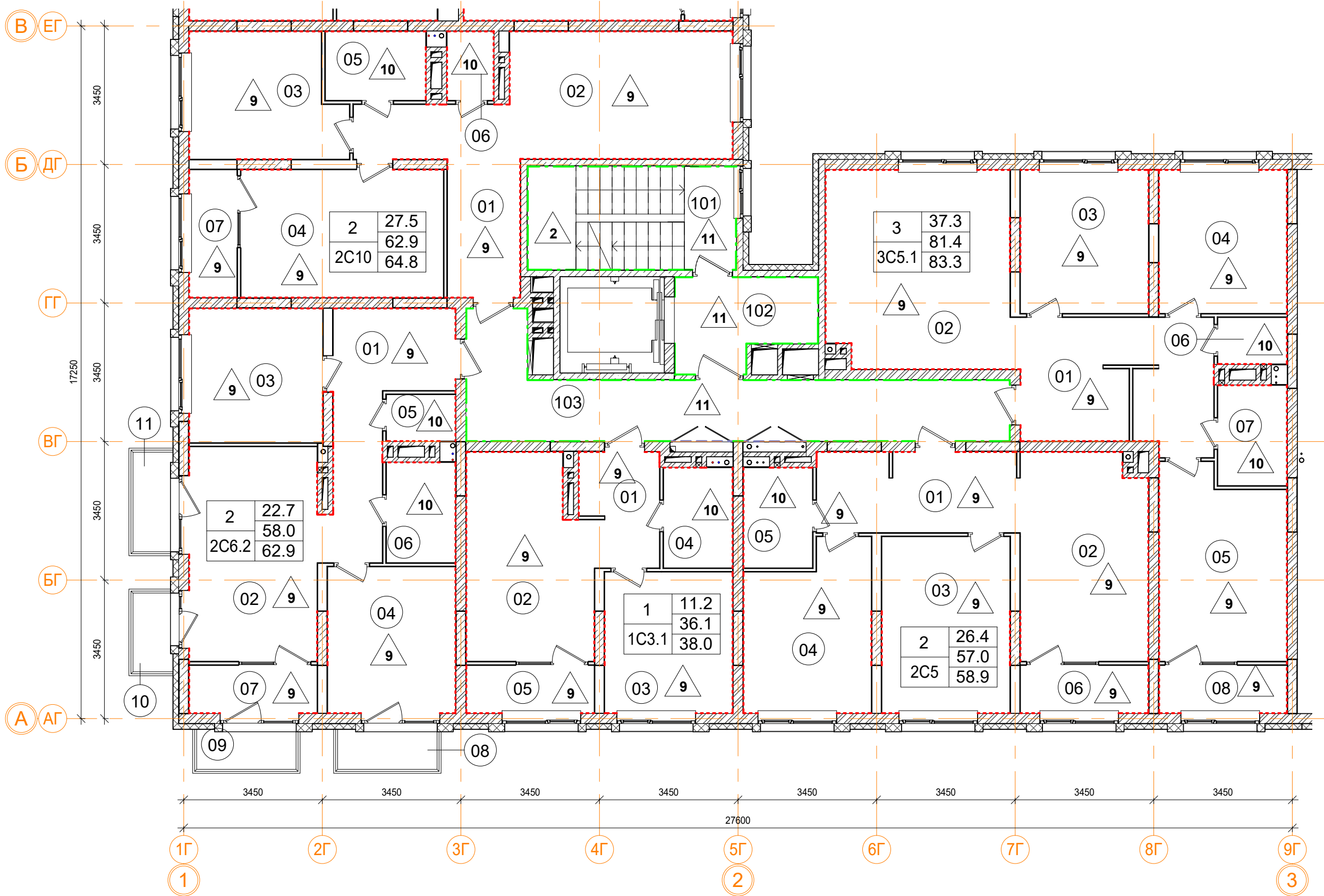

Ведомость отделки помещений								
Марка помещ.	Помещение	Потолок		Перегородки		Пол		Примечание
		Вид отделки	Площадь м²	Вид отделки	Площадь м²	Вид отделки	Площадь м²	
Ведомость отделки жилых помещений.								
1C3.1	Квартира	Тип 1		Штукатурка	74.6	Тип 9	35.6	
						Тип 10	4.3	
2C5	Квартира	Тип 1		Штукатурка	90.2	Тип 9	56.5	
						Тип 10	4.3	
2C6.2	Квартира	Тип 1		Штукатурка	98.1	Тип 9	55.5	
						Тип 10	6.3	
2C10	Квартира	Тип 1		Штукатурка	127.6	Тип 9	60.4	
						Тип 10	6.3	
3C5.1	Квартира	Тип 1		Штукатурка	149.1	Тип 9	78.9	
						Тип 10	6.3	
Ведомость отделки помещений общего пользования.								
101	Лестничная клетка	Тип 2	12.8	Штукатурка, окраска водоэмул. краской	40.3	Тип 2	13.5	
						Тип 11	2,6	
102	Лифтовой холл	Тип 2	7.3	Штукатурка, окраска водоэмул. краской	24.1	Тип 11	7.3	
103	Коридор	Тип 2	23.3	Покраска подготовл. поверхности	4.5	Тип 11	23.3	
				Штукатурка, окраска водоэмул. краской	68.8			

1.1

Условные обозначения

- высококачественное оштукатуривание, покраска водоэмульсионной краской
- однослойная улучшенная гипсовая штукатурка из сухих смесей (10 мм)
- покраска подготовленной поверхности
- 101 - номер помещения по экспликации
- 1 - тип пола

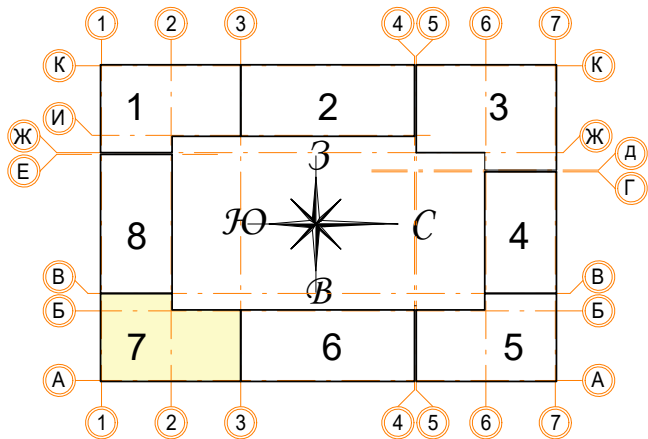



Примечание:

- Защивку коммуникационных ниш производить после монтажа инженерных сетей с учетом возможности последующего подключения.
- Высоту подвесного потолка ГКЛ выполнить минимальной после монтажа инженерных коммуникаций. Заполнение оконных, балконных и дверных проемов смотреть АР 2.5 (Окна, двери, витражи).
- В помещениях тамбуров предусмотреть устройство грязезащиты (по согласованию с заказчиком).
- Отделка потолков в лестничных клетках дана с учетом площади лестничных маршей по нижней плоскости.
- Площади отделки стен и перегородок даны за вычетом проемов.

В ПРОИЗВОДСТВО РАБОТ

« _____ » _____ 20__ г.

подпись _____

						Заказчик: ООО"Брусника. Москва" 02-01/17-АР6				
1	1	Зам.			07.11.19	Московская обл., Ленинский район, г.п. Горки Ленинские, д. Сапоново, уч. №50:21:0000000:34153 (3 очередь строительства)				
Изм. Кол.уч						Лист № док.	Подпись	Дата		
Разработал						Мищенко		07.11.19	Многоквартирный жилой дом	
									Стадия	Лист
									Р	41
Норм.контр.						Янголь		07.11.19	Секция 7. План отделки 7-8 этажа. М 1:100	
									Сфера-Мск	

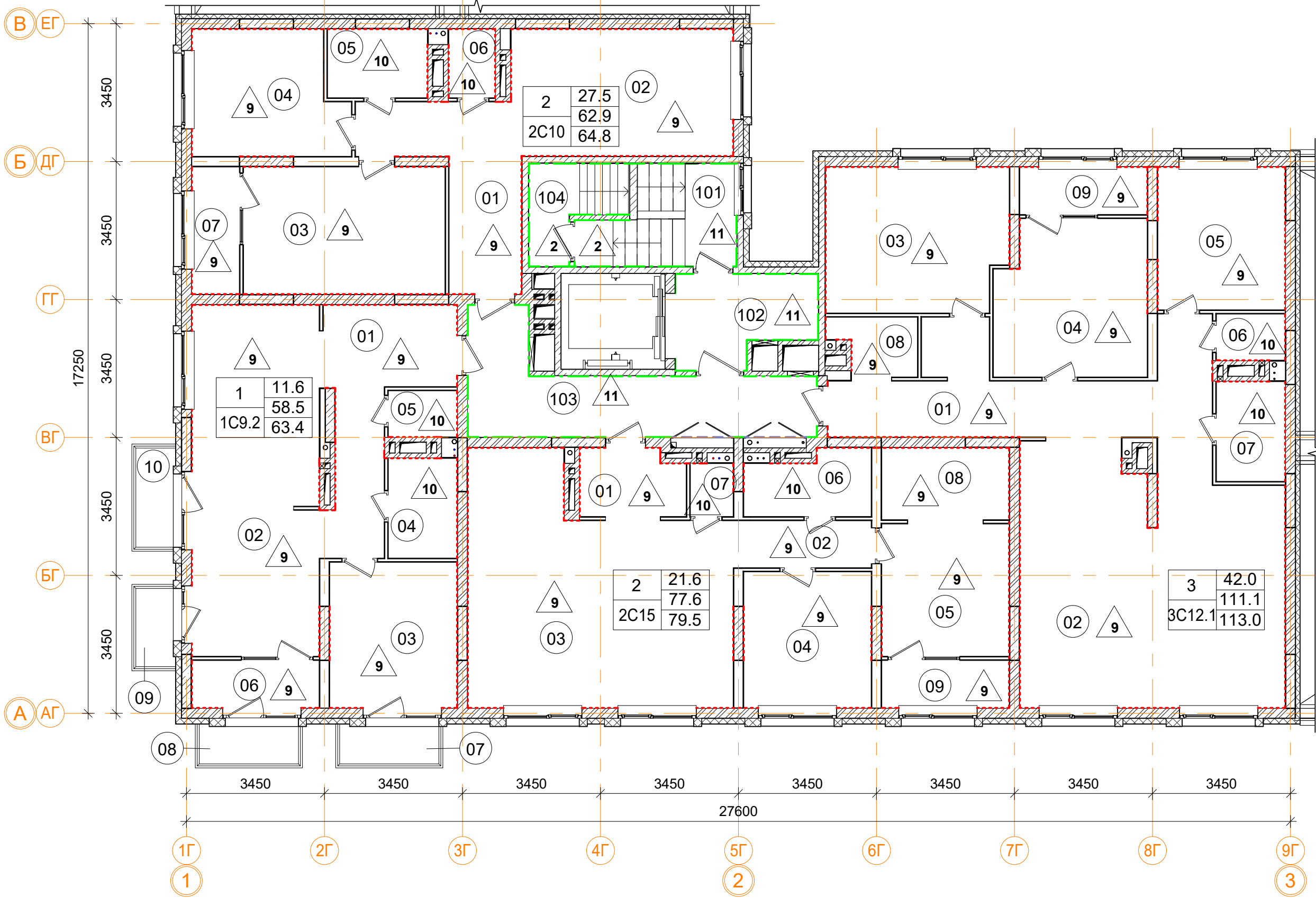

Ведомость отделки помещений

Марка помещ.	Помещение	Потолок		Перегородки		Пол		Примечание
		Вид отделки	Площадь м²	Вид отделки	Площадь м²	Вид отделки	Площадь м²	
Ведомость отделки жилых помещений.								
1С9.2	Квартира	Тип 1		Штукатурка	111.2	Тип 9	56.1	
						Тип 10	6.3	
2С10	Квартира	Тип 1		Штукатурка	148.1	Тип 9	60.4	
						Тип 10	6.3	
2С15	Квартира	Тип 1		Штукатурка	136.2	Тип 9	75.1	
						Тип 10	6.2	
3С12.1	Квартира	Тип 1		Штукатурка	183.9	Тип 9	108.6	
						Тип 10	6.3	
Ведомость отделки помещений общего пользования.								
101	Лестничная клетка	Тип 2	20.2	Штукатурка, окраска водоэмул. краской	46.5	Тип 2	4.2	
						Тип 11	3,6	
102	Лифтовой холл	Тип 3	7.3	Штукатурка, окраска водоэмул. краской	27.1	Тип 11	7.3	
103	Коридор	Тип 3	16.0	Покраска подготовл. поверхности	5.7	Тип 11	16.0	
				Штукатурка, окраска водоэмул. краской	53.3			
104	Выход на кровлю	Тип 1		Штукатурка, окраска водоэмул. краской	4.0	Тип 2	3.0	

Условные обозначения

- - высококачественное оштукатуривание, покраска водоэмульсионной краской
- - однослойная улучшенная гипсовая штукатурка из сухих смесей (10 мм)
- - покраска подготовленной поверхности
- 101 - номер помещения по экспликации
- 1 - тип пола

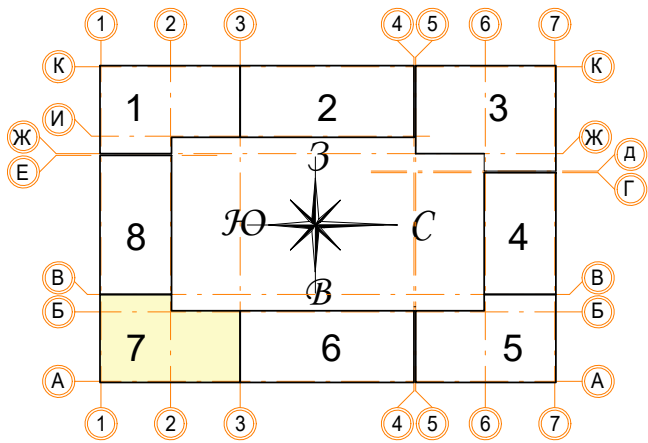

Примечание:

- Зашивку коммуникационных ниш производить после монтажа инженерных сетей с учетом возможности последующего подключения.
- Высоту подвесного потолка ГКЛ выполнить минимальной после монтажа инженерных коммуникаций. Заполнение оконных, балконных и дверных проемов смотреть АР 2.5 (Окна, двери, витражи).
- В помещениях тамбуров предусмотреть устройство грязезащиты (по согласованию с заказчиком).
- Отделка потолков в лестничных клетках дана с учетом площади лестничных маршей по нижней плоскости.
- Площади отделки стен и перегородок даны за вычетом проемов.

В ПРОИЗВОДСТВО РАБОТ

« _____ » _____ 20__ г.

подпись _____

Заказчик: ООО"Брусника. Москва" 02-01/17-АР6

Московская обл., Ленинский район, г.п. Горки Ленинские, д. Сапроново, уч. №50:21:0000000:34153 (3 очередь строительства)

Многоквартирный жилой дом

Стадия Р Лист 42 Листов

Секция 7. План отделки 9 этажа. М 1:100

Сфера-Мск

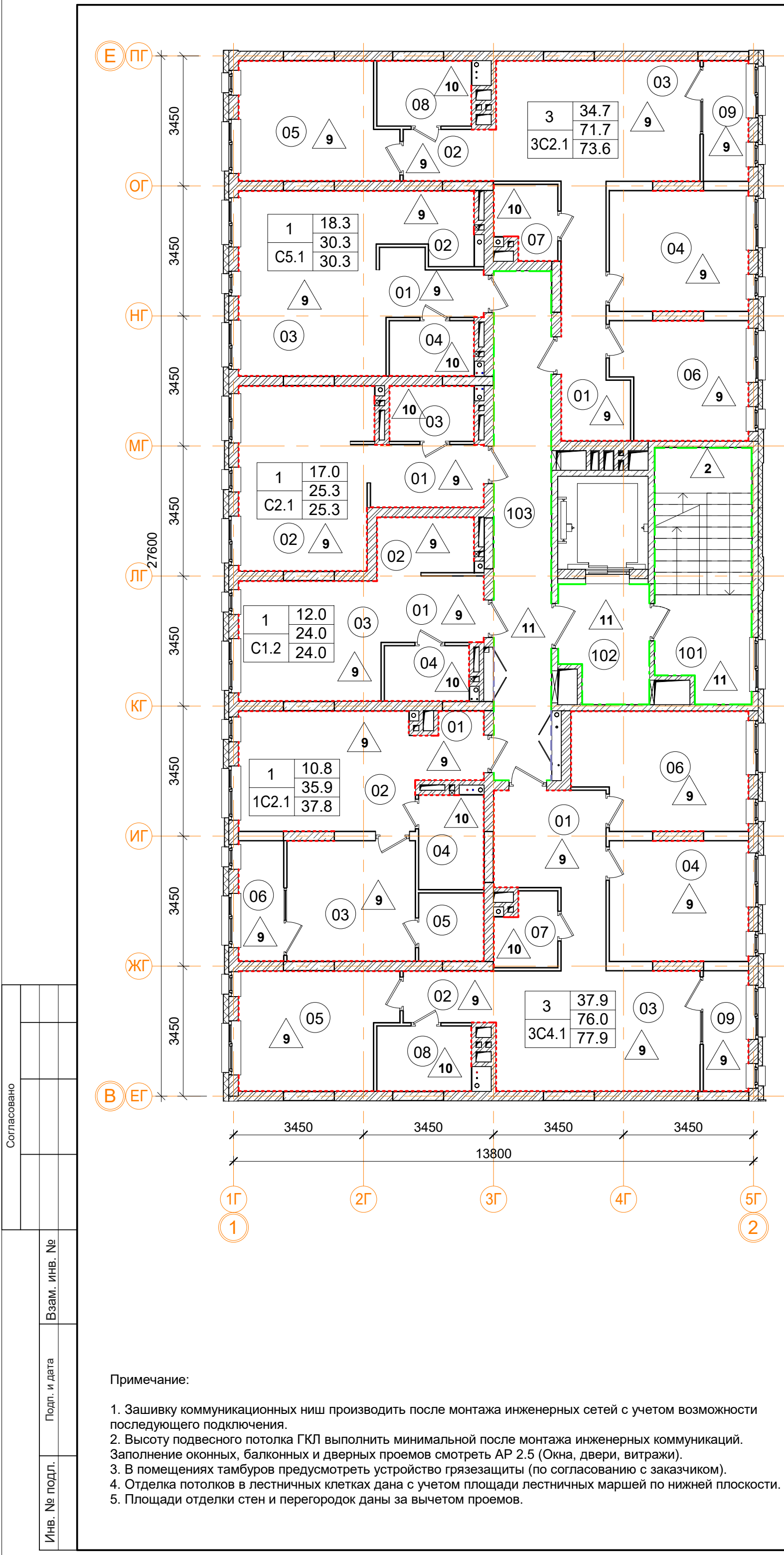

Ведомость отделки помещений								
Марка помещ.	Помещение	Потолок		Перегородки		Пол		Примечание
		Вид отделки	Площадь м²	Вид отделки	Площадь м²	Вид отделки	Площадь м²	
Ведомость отделки жилых помещений.								
1C2.1	Квартира	Тип 1		Штукатурка	78.6	Тип 9	35.4	
						Тип 10	4.3	
3C2.1	Квартира	Тип 1		Штукатурка	132.6	Тип 9	68.2	
						Тип 10	7.3	
3C4.1	Квартира	Тип 1		Штукатурка	136.1	Тип 9	72.5	
						Тип 10	7.3	
C1.2	Квартира	Тип 1		Штукатурка	52.8	Тип 9	20.7	
						Тип 10	3.3	
C2.1	Квартира	Тип 1		Штукатурка	59.3	Тип 9	22.0	
						Тип 10	3.3	
C5.1	Квартира	Тип 1		Штукатурка	49.5	Тип 9	27.0	
						Тип 10	3.3	
Ведомость отделки помещений общего пользования.								
101	Лестничная клетка	Тип 2	16.4	Штукатурка, окраска водоэмул. краской	46.5	Тип 2	10.2	
						Тип 11	6.2	
102	Лифтовой холл	Тип 2	7.0	Штукатурка, окраска водоэмул. краской	22.7	Тип 11	7.0	
103	Коридор	Тип 2	20.5	Покраска подготовл. поверхности	5.2	Тип 11	20.5	
				Штукатурка, окраска водоэмул. краской	56.5			

Условные обозначения

- высококачественное оштукатуривание, покраска водоэмульсионной краской
- однослойная улучшенная гипсовая штукатурка из сухих смесей (10 мм)
- покраска подготовленной поверхности
- 101 - номер помещения по экспликации
- 1 - тип пола

1.1

В ПРОИЗВОДСТВО РАБОТ

« _____ » _____ 20__ г.

подпись _____

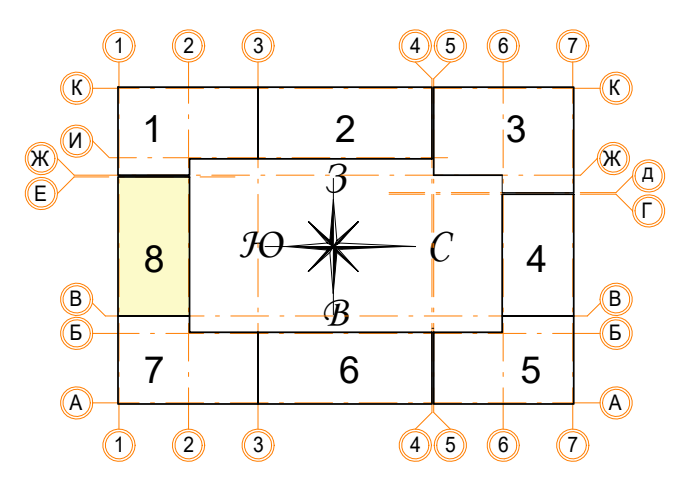

Примечание:

- Защивку коммуникационных ниш производить после монтажа инженерных сетей с учетом возможности последующего подключения.
- Высоту подвесного потолка ГКЛ выполнить минимальной после монтажа инженерных коммуникаций. Заполнение оконных, балконных и дверных проемов смотреть АР 2.5 (Окна, двери, витражи).
- В помещениях тамбуров предусмотреть устройство грязезащиты (по согласованию с заказчиком).
- Отделка потолков в лестничных клетках дана с учетом площади лестничных маршей по нижней плоскости.
- Площади отделки стен и перегородок даны за вычетом проемов.

						Заказчик: ООО"Брусника. Москва" 02-01/17-AP6				
1	1	Зам.		07.11.19	Московская обл., Ленинский район, г.п. Горки Ленинские, д. Сапроново, уч. №50:21:0000000:34153 (3 очередь строительства)					
Изм. Кол.уч	Лист №	док	Подпись	Дата	Многоквартирный жилой дом			Стадия	Лист	Листов
								Р	45	
Разработал	Мищенко		07.11.19	Секция 8. План отделки 2-6 этажа. М 1:100				Сфера-Мск		
Норм.контр.	Янголь		07.11.19							

Согласовано		Взам. инв. №	
		Подп. и дата	
		Инв. № подл.	

Согласовано				
Инв. № подл.	Подп. и дата	Взам. инв. №		

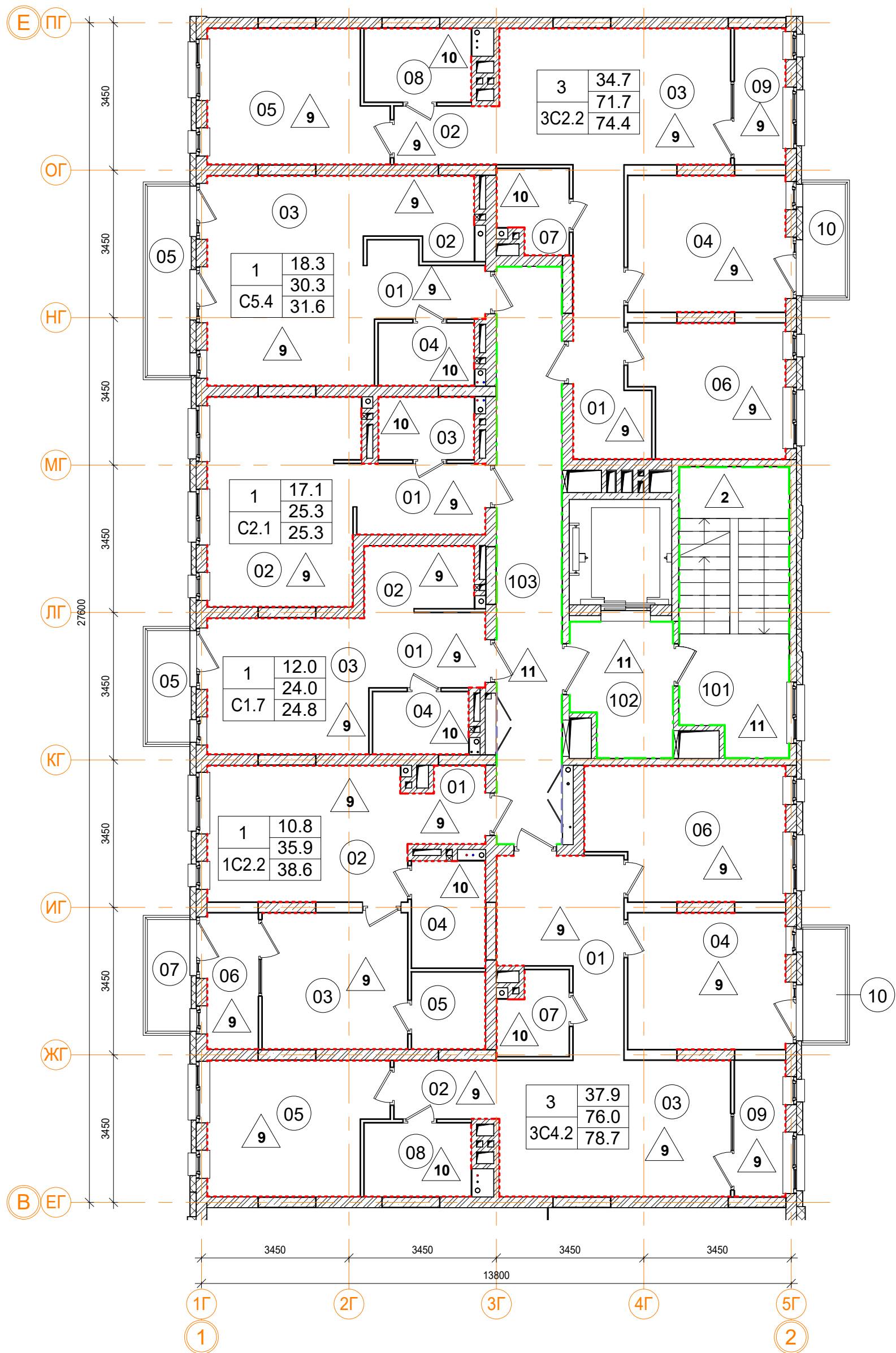

Примечание:

1. Зашивку коммуникационных ниш производить после монтажа инженерных сетей с учетом возможности последующего подключения.
2. Высоту подвесного потолка ГКЛ выполнить минимальной после монтажа инженерных коммуникаций. Заполнение оконных, балконных и дверных проемов смотреть АР 2.5 (Окна, двери, витражи).
3. В помещениях тамбуров предусмотреть устройство грязезащиты (по согласованию с заказчиком).
4. Отделка потолков в лестничных клетках дана с учетом площади лестничных маршей по нижней плоскости.
5. Площади отделки стен и перегородок даны за вычетом проемов.

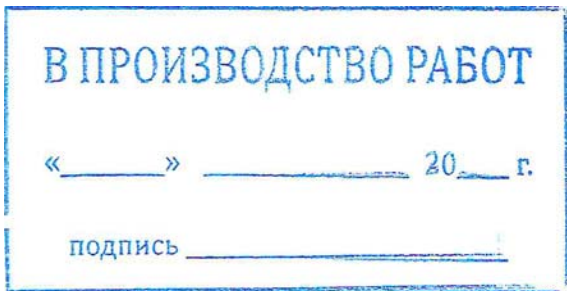

Условные обозначения

- высококачественное оштукатуривание, покраска вододисперсионной краской
- однослойная улучшенная гипсовая штукатурка из сухих смесей (10 мм)
- покраска подготовленной поверхности
- 101 - номер помещения по экспликации
- 1 - тип пола

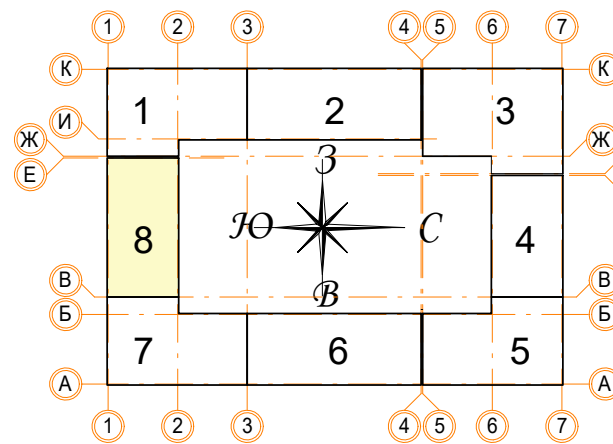

		Заказчик: ООО"Брусника. Москва"		02-01/17-АР6	
1		1	Зам.	07.11.19	Московская обл., Ленинский район, г.п. Горки Ленинские, д. Сапроново, уч. №50:21:0000000:34153 (3 очередь строительства)
Изм.		Кол.уч.	Лист № док.	Подпись	Дата
Разработал		Мищенко	07.11.19	Многоквартирный жилой дом	
				Стадия	Лист
				Р	46
				Сфера-Мск	
Норм.контр.		Янголь	07.11.19	Секция 8. План отделки 7 этажа. М 1:100	

		Согласовано	
Инв. № подл.	Подп. и дата	Взам. инв. №	

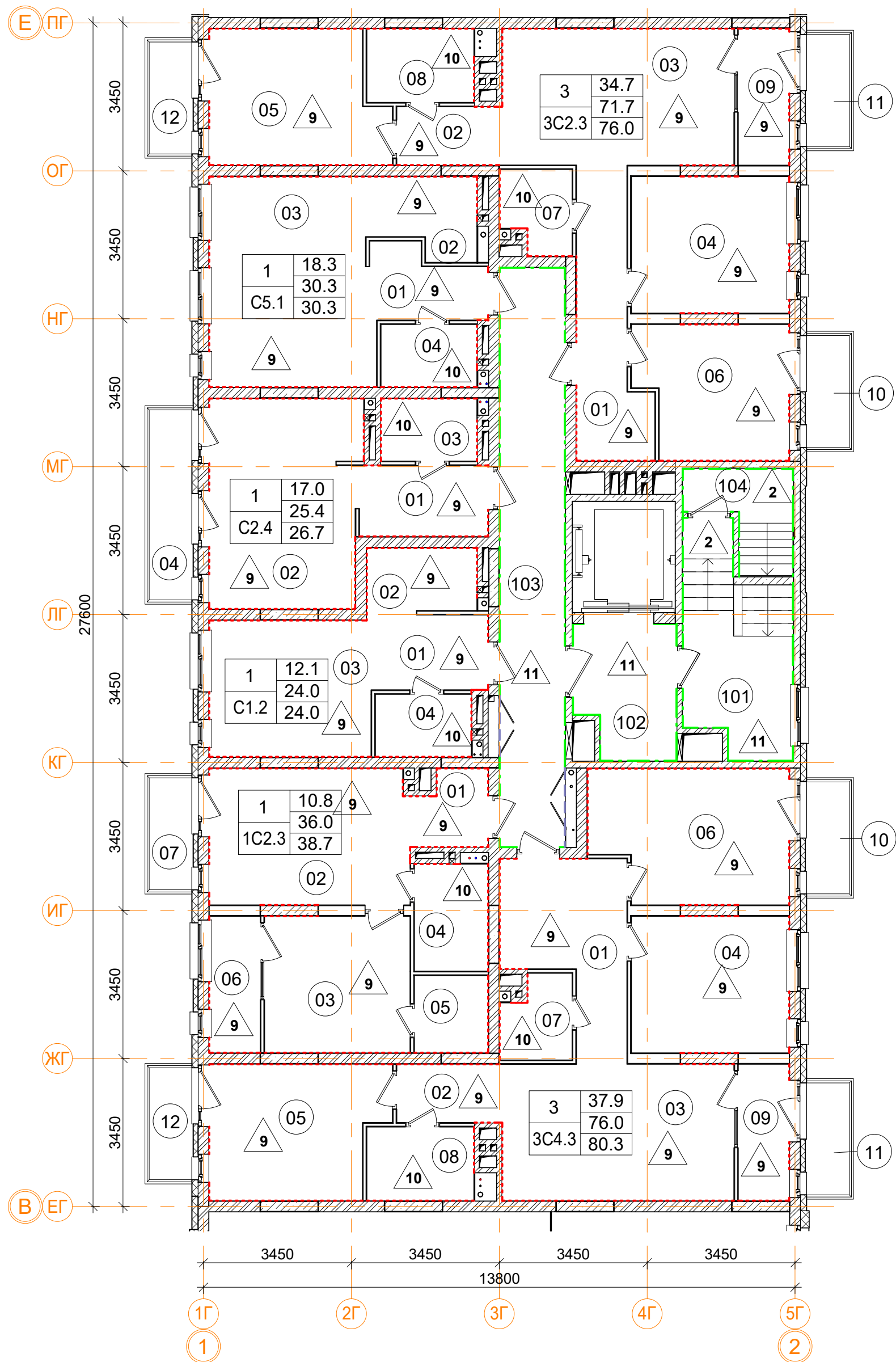

Примечание:

1. Зашивку коммуникационных ниш производить после монтажа инженерных сетей с учетом возможности последующего подключения.
2. Высоту подвесного потолка ГКЛ выполнить минимальной после монтажа инженерных коммуникаций. Заполнение оконных, балконных и дверных проемов смотреть АР 2.5 (Окна, двери, витражи).
3. В помещениях тамбуров предусмотреть устройство грязезащиты (по согласованию с заказчиком).
4. Отделка потолков в лестничных клетках дана с учетом площади лестничных маршей по нижней плоскости.
5. Площади отделки стен и перегородок даны за вычетом проемов.

В ПРОИЗВОДСТВО РАБОТ

« _____ » _____ 20__ г.

подпись _____

Условные обозначения

- высококачественное оштукатуривание, покраска водоэмульсионной краской
- однослойная улучшенная гипсовая штукатурка из сухих смесей (10 мм)
- покраска подготовленной поверхности
- номер помещения по экспликации
- тип пола

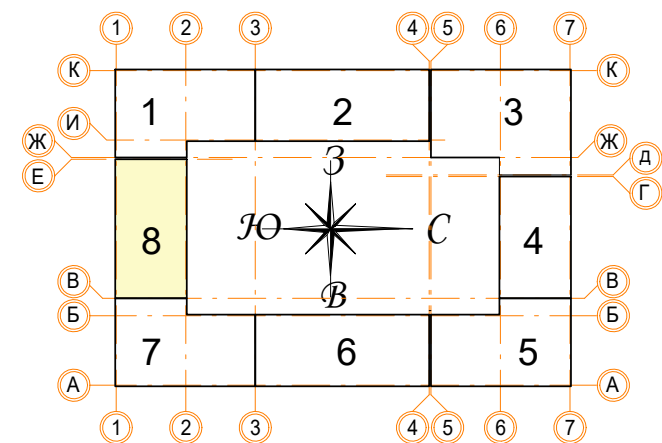

		Заказчик: ООО"Брусника. Москва"		02-01/17-АР6	
1		1	Зам.	07.11.19	Московская обл., Ленинский район, г.п. Горки Ленинские, д. Сапоново, уч. №50:21:0000000:34153 (3 очередь строительства)
Изм.		Кол.уч.	Лист № док.	Подпись	Дата
Разработал		Мищенко	07.11.19	Многоквартирный жилой дом	
				Стадия	Лист
				Р	47
				Сфера-Мск	
Норм.контр.		Янголь	07.11.19	Секция 8. План отделки 8 этажа. М 1:100	